



SPRÁVA NEZÁVISLÉHO AUDÍTORA
o overení riadnej individuálnej účtovnej zvierky
k 31. 12. 2025

PREŠOVSKÝ SAMOSPRÁVNY KRAJ
Námestie mieru 2, 080 01 Prešov
IČO: 37 870 475

Prešov, marec 2026

SPRÁVA NEZÁVISLÉHO AUDÍTORA

pre štatutárny orgán a zastupiteľstvo
Prešovského samosprávneho kraja

I. Správa z auditu účtovnej závierky

Názor

Uskutočnili sme audit účtovnej závierky Prešovského samosprávneho kraja so sídlom: Námestie mieru 2, 080 01 Prešov (ďalej len „účtovná jednotka“), ktorá obsahuje súvahu k 31. decembru 2025, výkaz ziskov a strát za rok končiaci sa k uvedenému dátumu, a poznámky, ktoré obsahujú významné účtovné zásady a účtovné metódy a ďalšie vysvetľujúce informácie.

Podľa nášho názoru, priložená účtovná závierka poskytuje pravdivý a verný obraz finančnej situácie účtovnej jednotky k 31. decembru 2025 a výsledku jeho hospodárenia za rok končiaci sa k uvedenému dátumu podľa zákona č. 431/2002 Z. z. o účtovníctve v znení neskorších predpisov (ďalej len „zákon o účtovníctve“).

Základ pre názor

Audit sme vykonali podľa medzinárodných auditorských štandardov (International Standards on Auditing, ISA). Naša zodpovednosť podľa týchto štandardov je uvedená v odseku Zodpovednosť audítora za audit účtovnej závierky. Od účtovnej jednotky sme nezávislí v zmysle Medzinárodného etického kódexu pre účtovných odborníkov (vrátane Medzinárodných štandardov nezávislosti), ktorý vydala Rada pre medzinárodné etické štandardy účtovníkov v znení schválenom Slovenskou komorou audítora (ďalej len „Etický kódex audítora“), vrátane etických požiadaviek zákona č. 423/2015 Z. z. o štatutárnom audite a o zmene a doplnení zákona č. 431/2002 Z. z. o účtovníctve v znení neskorších predpisov, v platnom znení (ďalej len „zákon o štatutárnom audite“), ktoré sa vzťahujú na audity účtovných závierok v Slovenskej republike. Splnili sme aj ostatné povinnosti týkajúce sa etiky v zmysle Etického kódexu audítora a etických požiadaviek zákona o štatutárnom audite. Sme presvedčení, že auditorské dôkazy, ktoré sme získali, poskytujú dostatočný a vhodný základ pre náš názor.

Zdôraznenie skutočnosti

Upozorňujeme na informácie na strane 30-32 v poznámkach účtovnej závierky v časti Informácie o skutočnostiach, ktoré nastali po dni, ku ktorému sa zostavuje závierka do dňa zostavenia účtovnej závierky, kde sa opisuje vplyv rizikových faktorov pre schopnosť plynulého pokračovania v činnosti účtovnej jednotky. Destabilizáciu ekonomickej situácie v Európe a na celom svete spôsobuje pokračujúca vojna na Ukrajine a konflikt na Blízkom východe, vysoká inflácia a energetická kríza.

Účtovná jednotka prehodnotila vplyv týchto udalostí a konštatuje, že nepredpokladá, že tieto skutočnosti ovplyvnia nepretržité pokračovanie účtovnej jednotky v činnosti.

Zodpovednosť štatutárneho orgánu a osôb poverených spravovaním za účtovnú závierku

Štatutárny orgán je zodpovedný za zostavenie a vernú prezentáciu tejto účtovnej závierky v súlade so zákonom o účtovníctve a za tie interné kontroly, ktoré považuje za potrebné na zostavenie účtovnej závierky, ktorá neobsahuje významné nesprávnosti, či už v dôsledku podvodu alebo chyby.

Pri zostavovaní účtovnej závierky je štatutárny orgán zodpovedný za zhodnotenie schopnosti účtovnej jednotky nepretržite pokračovať vo svojej činnosti, za opísanie skutočností týkajúcich sa nepretržitého pokračovania v činnosti, ak je to potrebné, a za použitie predpokladu nepretržitého pokračovania v činnosti v účtovníctve.

Štatutárny orgán je ďalej zodpovedný za dodržiavanie povinností podľa zákona č. 583/2004 Z. z. o rozpočtových pravidlách územnej samosprávy a o zmene a doplnení niektorých zákonov v platnom znení (ďalej len „zákon o rozpočtových pravidlách“).

Zodpovednosť audítora za audit účtovnej závierky

Našou zodpovednosťou je získať primerané uistenie, či účtovná závierka ako celok neobsahuje významné nesprávnosti, či už v dôsledku podvodu alebo chyby, a vydať správu audítora, vrátane názoru. Primerané uistenie je uistenie vysokého stupňa, ale nie je zárukou toho, že audit vykonaný podľa medzinárodných audítorských štandardov vždy odhalí významné nesprávnosti, ak také existujú. Nesprávnosti môžu vzniknúť v dôsledku podvodu alebo chyby a za významné sa považujú vtedy, ak by sa dalo odôvodnene očakávať, že jednotlivo alebo v súhrne by mohli ovplyvniť ekonomické rozhodnutia používateľov, uskutočnené na základe tejto účtovnej závierky.

Súčasťou auditu je aj overenie dodržiavania povinností účtovnej jednotky podľa požiadaviek zákona o rozpočtových pravidlách v rozsahu, v ktorom zákon o rozpočtových pravidlách ukladá audítorovi toto overenie vykonať.

V rámci auditu uskutočneného podľa medzinárodných audítorských štandardov, počas celého auditu uplatňujeme odborný úsudok a zachováme profesionálny skepticizmus. Okrem toho:

- Identifikujeme a posudzujeme riziká významnej nesprávnosti účtovnej závierky, či už v dôsledku podvodu alebo chyby, navrhujeme a uskutočňujeme audítorské postupy reagujúce na tieto riziká a získavame audítorské dôkazy, ktoré sú dostatočné a vhodné na poskytnutie základu pre náš názor. Riziko neodhalenia významnej nesprávnosti v dôsledku podvodu je vyššie ako toto riziko v dôsledku chyby, pretože podvod môže zahŕňať tajnú dohodu, falšovanie, úmyselné vynechanie, nepravdivé vyhlásenie alebo obídanie internej kontroly.
- Oboznamujeme sa s internými kontrolami relevantnými pre audit, aby sme mohli navrhnúť audítorské postupy vhodné za daných okolností, ale nie za účelom vyjadrenia názoru na efektívnosť interných kontrol účtovnej jednotky.

- Hodnotíme vhodnosť použitých účtovných zásad a účtovných metód a primeranosť účtovných odhadov a uvedenie s nimi súvisiacich informácií, uskutočnené štatutárnym orgánom.
- Robíme záver o tom, či štatutárny orgán vhodne v účtovníctve používa predpoklad nepretržitého pokračovania v činnosti a na základe získaných audítorských dôkazov záver o tom, či existuje významná neistota v súvislosti s udalosťami alebo okolnosťami, ktoré by mohli významne spochybníť schopnosť účtovnej jednotky nepretržite pokračovať v činnosti. Ak dospejeme k záveru, že významná neistota existuje, sme povinní upozorniť v našej správe audítora na súvisiace informácie uvedené v účtovnej závierke alebo, ak sú tieto informácie nedostatočné, modifikovať náš názor. Naše závery vychádzajú z audítorských dôkazov získaných do dátumu vydania našej správy audítora. Budúce udalosti alebo okolnosti však môžu spôsobiť, že účtovná jednotka prestane pokračovať v nepretržitej činnosti.
- Hodnotíme celkovú prezentáciu, štruktúru a obsah účtovnej závierky vrátane informácií v nej uvedených, ako aj to, či účtovná závierka zachytáva uskutočnené transakcie a udalosti spôsobom, ktorý vedie k ich vernému zobrazeniu.

So štatutárnym orgánom komunikujeme okrem iného o plánovanom rozsahu a harmonograme auditu a o významných zisteniach auditu, vrátane všetkých významných nedostatkov internej kontroly, ktoré počas nášho auditu zistíme.

II. Správy k ďalším požiadavkám zákonov a iných právnych predpisov

II.1 Správa k informáciám, ktoré sa uvádzajú vo výročnej správe

Štatutárny orgán je zodpovedný za informácie uvedené vo výročnej správe, zostavenej podľa požiadaviek zákona o účtovníctve. Naš vyššie uvedený názor na účtovnú závierku sa nevzťahuje na iné informácie vo výročnej správe.

V súvislosti s auditom účtovnej závierky je našou zodpovednosťou oboznámenie sa s informáciami uvedenými vo výročnej správe a posúdenie, či tieto informácie nie sú vo významnom nesúlade s auditovanou účtovnou závierkou alebo našimi poznatkami o účtovnej jednotke a situácii v nej, ktoré sme získali počas auditu účtovnej závierky, alebo sa inak zdajú byť významne nesprávne.

Výročnú správu sme ku dňu vydania správy audítora z auditu účtovnej závierky nemali k dispozícii. Účtovná jednotka zostavuje konsolidovanú výročnú správu.

Keď získame konsolidovanú výročnú správu, posúdime, či konsolidovaná výročná správa účtovnej jednotky obsahuje informácie, ktorých uvedenie vyžaduje zákon o účtovníctve, a na základe prác vykonaných počas auditu konsolidovanej účtovnej závierky, vyjadríme názor, či:

- informácie uvedené v konsolidovanej výročnej správe sú v súlade s konsolidovanou účtovnou závierkou za daný rok,
- konsolidovaná výročná správa obsahuje informácie podľa zákona o účtovníctve.

Okrem toho uvedieme, či sme zistili významné nesprávnosti v konsolidovanej výročnej správe na základe našich poznatkov o účtovnej jednotke a situácii v nej, ktoré sme získali počas auditu účtovnej závierky.

II.2 Správa z overenia dodržiavania povinností účtovnej jednotky podľa požiadaviek zákona o rozpočtových pravidlách

Na základe overenia dodržiavania povinností podľa požiadaviek zákona o rozpočtových pravidlách platných v SR pre územnú samosprávu v znení neskorších predpisov v rozsahu, v ktorom zákon o rozpočtových pravidlách ukladá audítovi toto overenie vykonať konštatujeme, že účtovná jednotka konala v súlade s požiadavkami zákona o rozpočtových pravidlách.

V Prešove, dňa 27.03.2026

ACCEPT AUDIT & CONSULTING, s.r.o.
Baštová 38, 080 01 Prešov, IČO: 31709117
licencia SKAU č. 000124
OR OS Prešov, vl. č. 2365/P

Kľúčový štatutárny audítor:
Ing. Branislav Bača, CA
licencia SKAU č. 955

ORGANIZAČNÁ ŠTRUKTÚRA ÚRADU PSK

účinná 1.9.2025

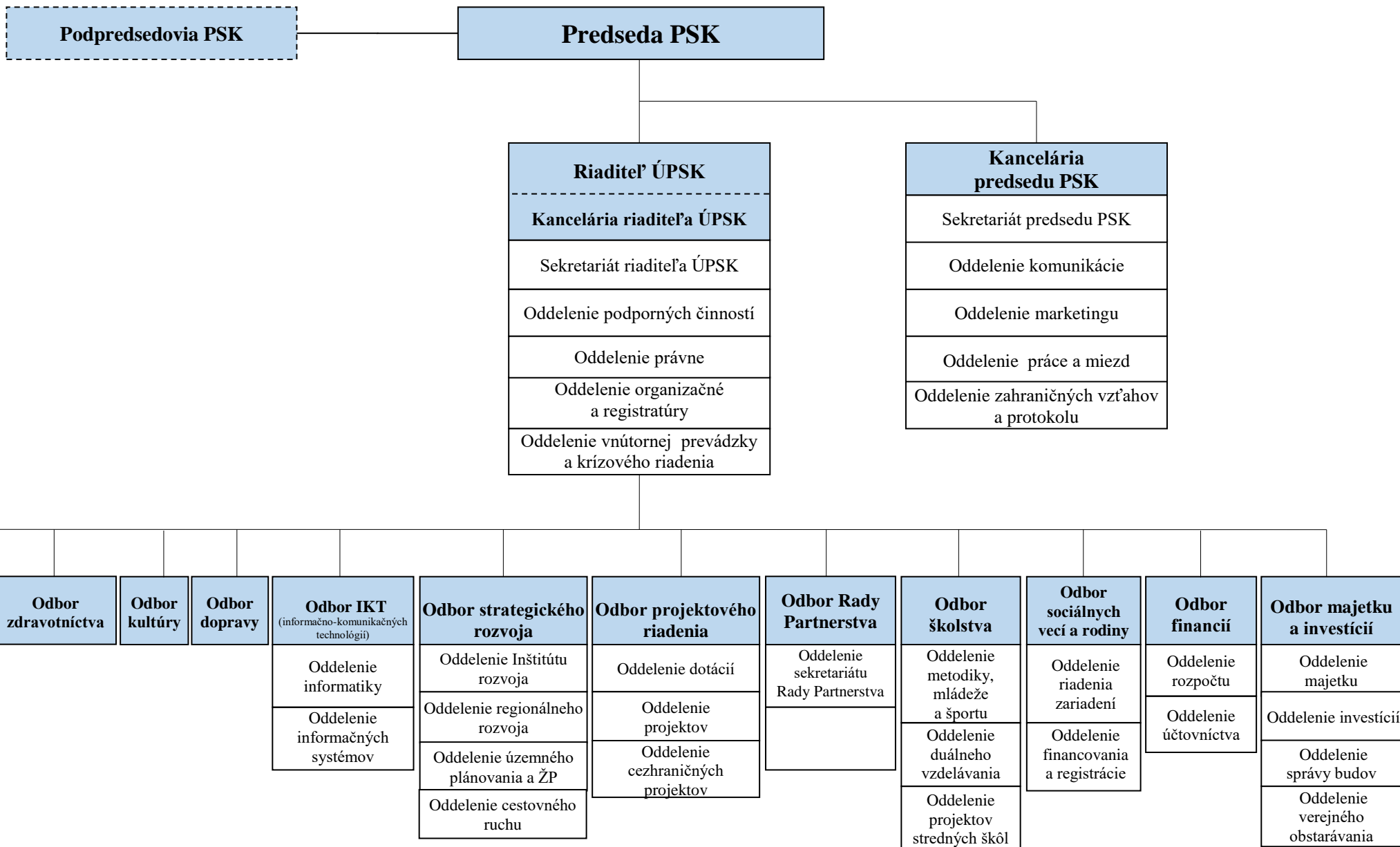

Centrálny konsolidačný systém Účtovná jednotka: 37870475 - Prešovský samosprávny kraj

Individuálna účtovná závierka ROPO

Označ.	STRANA AKTÍV	Č. r.	2025			2024
			Brutto	Korekcia	Netto	Netto
a	b	c	1	2	3	4
	SPOLU MAJETOK r. 002 + r. 033 + r. 110 + r. 114	1	653 474 119,22	38 624 397,78	614 849 721,44	524 744 885,16
A.	Neobežný majetok r. 003 + r. 011 + r. 024	2	95 377 629,87	38 114 411,24	57 263 218,63	62 626 835,24
A.I.	Dlhodobý nehmotný majetok súčet (r. 004 až 010)	3	6 314 153,05	5 911 653,95	402 499,10	491 552,60
A.I.1.	Aktivované náklady na vývoj (012) - (072+091A)	4	0,00	0,00	0,00	0,00
2.	Softvér (013) - (073+091A)	5	5 121 850,50	4 891 936,22	229 914,28	302 219,08
3.	Ocenené práva (014) - (074+091A)	6	483 120,00	483 120,00	0,00	8 764,00
4.	Drobný dlhodobý nehmotný majetok (018) - (078+091A)	7	0,00	0,00	0,00	0,00
5.	Ostatný dlhodobý nehmotný majetok (019) - (079+091A)	8	649 527,55	536 597,73	112 929,82	172 001,52
6.	Obstaranie dlhodobého nehmotného majetku (041) - (093)	9	59 655,00	0,00	59 655,00	8 568,00
7.	Poskytnuté preddavky na dlhodobý nehmotný majetok (051) - (095A)	10	0,00	0,00	0,00	0,00
A.II.	Dlhodobý hmotný majetok súčet (r. 012 až 023)	11	59 079 483,68	11 284 596,93	47 794 886,75	52 968 215,86
A.II.1.	Pozemky (031) - (092A)	12	5 521 157,40	0,00	5 521 157,40	1 218 843,46
2.	Umelecké diela a zbierky (032) - (092A)	13	180 568,61	0,00	180 568,61	69 142,68
3.	Predmety z drahých kovov (033) - (092A)	14	0,00	0,00	0,00	0,00
4.	Stavby (021) - (081+092A)	15	39 964 275,72	9 168 732,48	30 795 543,24	26 359 768,08
5.	Samostatné huteľné veci a súbory huteľných vecí (022) - (082+092A)	16	2 429 445,46	1 533 771,51	895 673,95	680 099,75
6.	Dopravné prostriedky (023) - (083+092A)	17	549 099,92	396 763,57	152 336,35	199 439,61
7.	Pestovateľské celky trvalých porastov (025) - (085+092A)	18	50 825,47	50 825,47	0,00	0,00
8.	Základné stádo a ťažné zvieratá (026) - (086+092A)	19	0,00	0,00	0,00	0,00
9.	Drobný dlhodobý hmotný majetok (028) - (088+092A)	20	0,00	0,00	0,00	0,00
10.	Ostatný dlhodobý hmotný majetok (029) - (089+092A)	21	224 776,92	123 627,90	101 149,02	110 140,14
11.	Obstaranie dlhodobého hmotného majetku (042) - (094)	22	10 159 334,18	10 876,00	10 148 458,18	24 330 782,14
12.	Poskytnuté preddavky na dlhodobý hmotný majetok (052) - (095A)	23	0,00	0,00	0,00	0,00
A.III.	Dlhodobý finančný majetok súčet (r. 025 až 032)	24	29 983 993,14	20 918 160,36	9 065 832,78	9 167 066,78
A.III.1.	Podielové cenné papiere a podiely v dcérskej účtovnej jednotke (061) - (096A)	25	0,00	0,00	0,00	0,00
2.	Podielové cenné papiere a podiely v spoločnosti s podstatným vplyvom (062) - (096A)	26	29 983 993,14	20 918 160,36	9 065 832,78	9 167 066,78
3.	Realizovateľné cenné papiere a podiely (063) - (096A)	27	0,00	0,00	0,00	0,00
4.	Dlhové cenné papiere držané do splatnosti (065) - (096A)	28	0,00	0,00	0,00	0,00
5.	Pôžičky účtovnej jednotke v konsolidovanom celku (066) - (096A)	29	0,00	0,00	0,00	0,00
6.	Ostatné pôžičky (067) - (096A)	30	0,00	0,00	0,00	0,00
7.	Ostatný dlhodobý finančný majetok (069) - (096A)	31	0,00	0,00	0,00	0,00
8.	Obstaranie dlhodobého finančného majetku (043) - (096A)	32	0,00	0,00	0,00	0,00
B.	Obežný majetok r. 034 + r. 040 + r. 048+ r. 060 + r. 085+ r. 098 + r. 104	33	557 936 260,99	509 986,54	557 426 274,45	461 989 905,10
B.I.	Zásoby súčet (r. 035 až 039)	34	314 123,84	288 770,44	25 353,40	27 870,12
B.I.1.	Materiál (112 + 119) - (191)	35	314 123,84	288 770,44	25 353,40	27 870,12
2.	Nedokončená výroba a polotovary (121 + 122) - (192 + 193)	36	0,00	0,00	0,00	0,00
3.	Výrobky (123) - (194)	37	0,00	0,00	0,00	0,00
4.	Zvieratá (124) - (195)	38	0,00	0,00	0,00	0,00
5.	Tovar (132 + 139) - (196)	39	0,00	0,00	0,00	0,00
B.II.	Zúčtovanie medzi subjektami verejnej správy súčet (r. 041 až r. 047)	40	499 614 797,88	0,00	499 614 797,88	417 568 819,29
B.II.1.	Zúčtovanie odvodov príjmov rozpočtových organizácií do rozpočtu zriaďovateľa (351A)	41	3 367 643,58	0,00	3 367 643,58	2 490 309,38
2.	Zúčtovanie transferov štátneho rozpočtu (353A)	42	0,00	0,00	0,00	0,00
3.	Zúčtovanie transferov rozpočtu obce a VÚC (355A)	43	495 885 346,90	0,00	495 885 346,90	414 777 138,51
4.	Zúčtovanie transferov zo ŠR v rámci konsolidovaného celku (356A)	44	0,00	0,00	0,00	0,00
5.	Ostatné zúčtovanie rozpočtu obce a VÚC (357A)	45	0,00	0,00	0,00	0,00
6.	Zúčtovanie transferov zo štátneho rozpočtu iným subjektom (358A)	46	0,00	0,00	0,00	0,00
7.	Zúčtovanie transferov medzi subjektami verejnej správy (359A)	47	361 807,40	0,00	361 807,40	301 371,40
B.III.	Dlhodobé pohľadávky súčet (r. 049 až 059)	48	0,00	0,00	0,00	0,00
B.III.1.	Odberatelia (311A) - (391A)	49	0,00	0,00	0,00	0,00
2.	Zmenky na inkaso (312A) - (391A)	50	0,00	0,00	0,00	0,00
3.	Pohľadávky za eskontované cenné papiere (313A) - (391A)	51	0,00	0,00	0,00	0,00

Úrad PSK - aktiva

4.	Ostatné pohľadávky (315A) - (391A)	52	0,00	0,00	0,00	0,00
5.	Pohľadávky voči zamestnancom (335A) - (391A)	53	0,00	0,00	0,00	0,00
6.	Pohľadávky voči združeniu (369A) - (391A)	54	0,00	0,00	0,00	0,00
7.	Pohľadávky a záväzky z pevných termínových operácií (373A) - (391A)	55	0,00	0,00	0,00	0,00
8.	Pohľadávky z nájmu (374A) - (391A)	56	0,00	0,00	0,00	0,00
9.	Pohľadávky z vydaných dlhopisov (375A) - (391A)	57	0,00	0,00	0,00	0,00
10.	Nakúpené opcie (376A) - (391A)	58	0,00	0,00	0,00	0,00
11.	Iné pohľadávky (378A) - (391A)	59	0,00	0,00	0,00	0,00
B.IV.	Krátkodobé pohľadávky súčet (r. 061 až 084)	60	24 479 613,01	221 216,10	24 258 396,91	12 673 637,24
B.VI.1.	Odberatelia (311A) - (391A)	61	0,00	0,00	0,00	0,00
2.	Zmenky na inkaso (312A) - (391A)	62	0,00	0,00	0,00	0,00
3.	Pohľadávky za eskontované cenné papiere (313A) - (391A)	63	0,00	0,00	0,00	0,00
4.	Poskytnuté prevádzkové preddavky (314A) - (391A)	64	0,00	0,00	0,00	0,00
5.	Ostatné pohľadávky (315A) - (391A)	65	0,00	0,00	0,00	0,00
6.	Pohľadávky z nedaňových rozpočtových príjmov (316A) - (391A)	66	0,00	0,00	0,00	0,00
7.	Pohľadávky z daňových a colných rozpočtových príjmov (317A) - (391A)	67	0,00	0,00	0,00	0,00
8.	Pohľadávky z nedaňových príjmov obcí a vyšších územných celkov a rozpočtových organizácií zriadených obcou a VÚC (318A) - (391A)	68	58 969,96	51 000,96	7 969,00	645,43
9.	Pohľadávky z daňových príjmov obcí a vyšších územných celkov (319A) - (391A)	69	0,00	0,00	0,00	0,00
10.	Pohľadávky voči zamestnancom (335A) - (391A)	70	35 434,09	0,00	35 434,09	45,60
11.	Zúčtovanie s orgánmi sociálneho poistenia a zdravotného poistenia (336A) - (391A)	71	0,00	0,00	0,00	0,00
12.	Daň z príjmov (341) - (391A)	72	0,00	0,00	0,00	0,00
13.	Ostatné priame dane (342) - (391A)	73	0,00	0,00	0,00	0,00
14.	Daň z pridanej hodnoty (343) - (391A)	74	0,00	0,00	0,00	0,00
16.	Ostatné dane a poplatky (345) - (391A)	75	0,00	0,00	0,00	0,00
17.	Pohľadávky voči združeniu (369A) - (391A)	76	0,00	0,00	0,00	0,00
18.	Pohľadávky a záväzky z pevných termínovaných operácií (373A) - (391A)	77	0,00	0,00	0,00	0,00
19.	Pohľadávky z nájmu (374A) - (391A)	78	0,00	0,00	0,00	0,00
20.	Pohľadávky z vydaných dlhopisov (375A) - (391A)	79	0,00	0,00	0,00	0,00
21.	Nakúpené opcie (376A) - (391A)	80	0,00	0,00	0,00	0,00
22.	Iné pohľadávky (378A) - (391A)	81	206 464,18	170 215,14	36 249,04	92 241,97
23.	Spojovací účet pri združení (396)	82	0,00	0,00	0,00	0,00
24.	Zúčtovanie s EÚ (371A) - (391A)	83	0,00	0,00	0,00	0,00
25.	Transfery a ostatné zúčtovanie so subjektami mimo verejnej správy (372A) - (391A)	84	24 178 744,78	0,00	24 178 744,78	12 580 704,24
B.V.	Finančné účty súčet (r. 086 až 097)	85	33 447 726,26	0,00	33 447 726,26	31 639 578,45
B.V.1.	Pokladnica (211)	86	0,00	0,00	0,00	0,00
2.	Ceniny (213)	87	0,00	0,00	0,00	0,00
3.	Bankové účty (221A +/- 261)	88	33 447 726,26	0,00	33 447 726,26	31 639 578,45
4.	Účty v bankách s dobou viazanosti dlhšou ako jeden rok (221 A)	89	0,00	0,00	0,00	0,00
5.	Výdavkový rozpočtový účet (222)	90	0,00	0,00	0,00	0,00
6.	Príjmový rozpočtový účet (223)	91	0,00	0,00	0,00	0,00
7.	Majetkové cenné papiere na obchodovanie (251) - (291A)	92	0,00	0,00	0,00	0,00
8.	Dlhové cenné papiere na obchodovanie (253) - (291A)	93	0,00	0,00	0,00	0,00
9.	Dlhové cenné papiere so splatnosťou do jedného roka držané do splatnosti (256) - (291A)	94	0,00	0,00	0,00	0,00
10.	Ostatné realizovateľné cenné papiere (257) - (291A)	95	0,00	0,00	0,00	0,00
11.	Obstaranie krátkodobého finančného majetku (259) - (291A)	96	0,00	0,00	0,00	0,00
12.	Účty štátnej pokladnice	97	0,00	0,00	0,00	0,00
B.VI.	Poskytnuté návratné finančné výpomoci dlhodobé súčet (r. 099 až r. 103)	98	0,00	0,00	0,00	0,00
B.VI.1.	Poskytnuté návratné finančné výpomoci subjektom v rámci konsolidovaného celku (271A) - (291A)	99	0,00	0,00	0,00	0,00
2.	Poskytnuté návratné finančné výpomoci ostatným subjektom verejnej správy (272A) - (291A)	100	0,00	0,00	0,00	0,00
3.	Poskytnuté návratné finančné výpomoci podnikateľským subjektom (274A) - (291A)	101	0,00	0,00	0,00	0,00
4.	Poskytnuté návratné finančné výpomoci ostatným organizáciám (275A) - (291A)	102	0,00	0,00	0,00	0,00
5.	Poskytnuté návratné finančné výpomoci fyzickým osobám (277A) - (291A)	103	0,00	0,00	0,00	0,00
B.VII.	Poskytnuté návratné finančné výpomoci krátkodobé súčet (r. 105 až r. 109)	104	80 000,00	0,00	80 000,00	80 000,00
B.VII.1.	Poskytnuté návratné finančné výpomoci subjektom v rámci konsolidovaného celku (271A) - (291A)	105	0,00	0,00	0,00	0,00
2.	Poskytnuté návratné finančné výpomoci ostatným subjektom verejnej správy (272A) - (291A)	106	80 000,00	0,00	80 000,00	80 000,00
3.	Poskytnuté návratné finančné výpomoci podnikateľským subjektom (274A) - (291A)	107	0,00	0,00	0,00	0,00
4.	Poskytnuté návratné finančné výpomoci ostatným organizáciám (275A) - (291A)	108	0,00	0,00	0,00	0,00

Úrad PSK - aktíva

5.	Poskytnuté návratné finančné výpomoci fyzickým osobám (277A) - (291A)	109	0,00	0,00	0,00	0,00
C.	Časové rozlíšenie r. 111 až r. 113	110	160 228,36	0,00	160 228,36	128 144,82
C.1.	Náklady budúcich období (381)	111	159 920,43	0,00	159 920,43	128 144,82
2.	Komplexné náklady budúcich období (382)	112	0,00	0,00	0,00	0,00
3.	Príjmy budúcich období (385)	113	307,93	0,00	307,93	0,00
D.	Vzťahy k účtom klientov štátnej pokladnice (účtová skupina 20)	114	0,00	0,00	0,00	0,00

Centrálny konsolidačný systém Účtovná jednotka: 37870475 - Prešovský samosprávny kraj

Individuálna účtovná zvierka ROPO

Označ.	STRANA PASÍV	Č. r.	2025	2024
a	b	c	5	6
	VLASTNÉ IMANIE A ZÁVÄZKY r. 116 + r. 126 + r. 180 + r. 183	115	614 849 721,44	524 744 885,16
A.	Vlastné imanie súčet r. 117 + r. 120 + r. 123	116	338 503 854,55	293 358 689,82
A.I.	Oceňovacie rozdiely súčet (r. 118 + r. 119)	117	0,00	0,00
A.I.1.	Oceňovacie rozdiely z precenenia majetku a záväzkov (+/- 414)	118	0,00	0,00
2.	Oceňovacie rozdiely z kapitálových účastín (+/- 415)	119	0,00	0,00
A.II.	Fondy súčet (r. 121 + r. 122)	120	0,00	0,00
A.II.1.	Zákonný rezervný fond (421)	121	0,00	0,00
2.	Ostatné fondy (427)	122	0,00	0,00
A.III.	Výsledok hospodárenia súčet (r. 124 až 125)	123	338 503 854,55	293 358 689,82
A.III.1.	Nevysporiadaný výsledok hospodárenia minulých rokov (+/- 428)	124	308 091 982,52	280 380 808,25
2.	Výsledok hospodárenia za účtovné obdobie (+/-) r. 001 - (r. 115 + r. 118 + r.122+ r. 124 + r. 177 + r. 180)	125	30 411 872,03	12 977 881,57
B.	Záväzky súčet r. 127 + r. 132 + r. 140 + r. 151 + r. 173	126	148 239 725,56	139 082 538,45
B.I.	Rezervy súčet (r. 128 až 131)	127	1 678 734,10	2 282 084,71
B.I.1.	Rezervy zákonné dlhodobé (451A)	128	0,00	0,00
2.	Ostatné rezervy (459A)	129	327 194,44	2 217 670,71
3.	Rezervy zákonné krátkodobé (323A, 451A)	130	0,00	0,00
4.	Ostatné krátkodobé rezervy (323A, 459A)	131	1 351 539,66	64 414,00
B.II.	Zúčtovanie medzi subjektami verejnej správy (r. 133 až r. 139)	132	2 727 543,95	2 225 948,41
B.II.1.	Zúčtovanie odvodov príjmov rozpočtových organizácií do rozpočtu zriaďovateľa (351A)	133	0,00	0,00
2.	Zúčtovanie transferov štátneho rozpočtu (353A)	134	0,00	0,00
3.	Zúčtovanie transferov rozpočtu obce a VÚC (355A)	135	0,00	0,00
4.	Zúčtovanie transferov zo ŠR v rámci konsolidovaného celku (356A)	136	0,00	0,00
5.	Ostatné zúčtovanie rozpočtu obce a VÚC (357A)	137	2 703 906,59	2 225 948,41
6.	Zúčtovanie transferov zo štátneho rozpočtu iným subjektom (358A)	138	0,00	0,00
7.	Zúčtovanie transferov medzi subjektami verejnej správy (359A)	139	23 637,36	0,00
B.III.	Dlhodobé záväzky súčet (r. 141 až 150)	140	761 401,73	3 837 970,50
B.III.1.	Ostatné dlhodobé záväzky (479)	141	753 487,82	3 814 521,13
2.	Dlhodobé prijaté preddávky (475A)	142	0,00	0,00
3.	Dlhodobé zmenky na úhradu (478A)	143	0,00	0,00
4.	Záväzky zo sociálneho fondu (472)	144	7 913,91	23 449,37
5.	Záväzky z nájmu (474A)	145	0,00	0,00
6.	Dlhodobé nevyfakturované dodávky (476A)	146	0,00	0,00
7.	Pohľadávky a záväzky z pevných termínových operácií (373A)	147	0,00	0,00
8.	Predané opcie (377A)	148	0,00	0,00
9.	Iné záväzky (379A)	149	0,00	0,00
10.	Vydané dlhopisy dlhodobé (473A) - (255A)	150	0,00	0,00
B.IV.	Krátkodobé záväzky súčet (r. 152 až 172)	151	5 597 969,53	6 943 992,91
B.IV.1.	Dodávatelia (321)	152	1 684 243,92	2 269 370,87
2.	Zmenky na úhradu (322, 478A)	153	0,00	0,00
3.	Prijaté preddávky (324, 475A)	154	0,00	2 500,00
4.	Ostatné záväzky (325, 479A)	155	0,00	0,00
5.	Neufakturované dodávky (326, 476A)	156	0,00	0,00
6.	Záväzky z nájmu (474A)	157	0,00	0,00
7.	Pohľadávky a záväzky z pevných termínových operácií (373A)	158	0,00	0,00
8.	Predané opcie (377A)	159	0,00	0,00
9.	Iné záväzky (379A)	160	2 304 571,31	3 011 916,70
10.	Záväzky z upísaných nesplatených cenných papierov a vkladov (367)	161	0,00	0,00
11.	Záväzky voči združeniu (368)	162	0,00	0,00
12.	Zamestnanci (331)	163	647 711,87	730 512,70
13.	Ostatné záväzky voči zamestnancom (333)	164	3 743,40	3 841,25
14.	Zúčtovanie s orgánmi sociálneho poistenia a zdravotného poistenia (336)	165	442 115,52	500 932,09
15.	Daň z príjmov (341)	166	0,00	0,00
16.	Ostatné priame dane (342)	167	110 502,50	120 338,80
17.	Daň z pridanej hodnoty (343)	168	120,95	485,57
18.	Ostatné dane a poplatky (345)	169	0,00	0,00
19.	Spojovací účet pri združení (396 AÚ)	170	0,00	0,00
20.	Zúčtovanie s EÚ (371A)	171	404 960,06	304 094,93
21.	Transfery a ostatné zúčtovanie so subjektami mimo verejnej správy (372A)	172	0,00	0,00
B.V.	Bankové úvery a výpomoci súčet (r. 174 až 179)	173	137 474 076,25	123 792 541,92
B.V.1.	Bankové úvery dlhodobé (461A,)	174	77 150 246,97	71 777 752,49
2.	Bežné bankové úvery (461A, 221 A, 231, 232)	175	24 123 829,28	16 114 789,43

Úrad PSK - pasíva

3.	Vydané dlhopisy krátkodobé (473A, 241) - (255A)	176	0,00	0,00
4.	Ostatné krátkodobé finančné výpomoci (249)	177	0,00	0,00
5.	Prijaté návratné finančné výpomoci od subjektov verejnej správy dlhodobé (273 A)	178	33 300 000,00	34 471 428,57
6.	Prijaté návratné finančné výpomoci od subjektov verejnej správy krátkodobé (273 A)	179	2 900 000,00	1 428 571,43
C.	Časové rozlíšenie r. 181 a r. 182	180	128 106 141,33	92 303 656,89
C.1.	Výdavky budúcich období (383)	181	105 515,44	151 752,62
2.	Výnosy budúcich období (384)	182	128 000 625,89	92 151 904,27
D.	Vzťahy k účtom klientov štátnej pokladnice (účtová skupina 20)	183	0,00	0,00



Kapitola: Prešovský samosprávny kraj

Dátum výberu dát ku dňu:

31. 12. 2025

Centrálny konsolidačný systém Účtovná jednotka: Výkaz je zostavený za viaceré ÚJ

Individuálna účtovná závierka ROPO

Označ.	STRANA AKTÍV	Č. r.	2025			2024
			Brutto	Korekcia	Netto	Netto
a	b	c	1	2	3	4
	SPOLU MAJETOK r. 002 + r. 033 + r. 110 + r. 114	1	1 561 561 361,88	459 080 201,56	1 102 481 160,32	979 909 550,97
A.	Neobežný majetok r. 003 + r. 011 + r. 024	2	980 388 812,36	457 407 439,19	522 981 373,17	496 015 660,36
A.I.	Dlhodobý nehmotný majetok súčet (r. 004 až 010)	3	6 592 609,53	6 143 923,39	448 686,14	581 280,59
A.I.1.	Aktivované náklady na vývoj (012) - (072+091A)	4	0,00	0,00	0,00	0,00
2.	Softvér (013) - (073+091A)	5	5 394 277,55	5 120 056,23	274 221,32	389 587,07
3.	Ocenené práva (014) - (074+091A)	6	483 120,00	483 120,00	0,00	8 764,00
4.	Drobný dlhodobý nehmotný majetok (018) - (078+091A)	7	3 629,43	3 629,43	0,00	0,00
5.	Ostatný dlhodobý nehmotný majetok (019) - (079+091A)	8	651 927,55	537 117,73	114 809,82	174 361,52
6.	Obstaranie dlhodobého nehmotného majetku (041) - (093)	9	59 655,00	0,00	59 655,00	8 568,00
7.	Poskytnuté preddavky na dlhodobý nehmotný majetok (051) - (095A)	10	0,00	0,00	0,00	0,00
A.II.	Dlhodobý hmotný majetok súčet (r. 012 až 023)	11	943 812 209,69	430 345 355,44	513 466 854,25	486 267 312,99
A.II.1.	Pozemky (031) - (092A)	12	31 421 227,91	0,00	31 421 227,91	22 818 443,11
2.	Umelecké diela a zbierky (032) - (092A)	13	256 328,83	0,00	256 328,83	123 923,81
3.	Predmety z drahých kovov (033) - (092A)	14	0,00	0,00	0,00	0,00
4.	Stavby (021) - (081+092A)	15	796 405 935,30	368 770 627,20	427 635 308,10	396 535 813,92
5.	Samostatné huteľné veci a súbory huteľných vecí (022) - (082+092A)	16	40 644 682,16	29 047 257,53	11 597 424,63	12 804 668,93
6.	Dopravné prostriedky (023) - (083+092A)	17	32 896 341,99	28 891 541,80	4 004 800,19	5 032 910,91
7.	Pestovateľské celky trvalých porastov (025) - (085+092A)	18	53 641,03	52 707,88	933,15	933,15
8.	Základné stádo a ťažné zvieratá (026) - (086+092A)	19	0,00	0,00	0,00	0,00
9.	Drobný dlhodobý hmotný majetok (028) - (088+092A)	20	380 141,20	321 444,68	58 696,52	68 735,92
10.	Ostatný dlhodobý hmotný majetok (029) - (089+092A)	21	9 348 750,07	2 825 844,34	6 522 905,73	5 559 822,09
11.	Obstaranie dlhodobého hmotného majetku (042) - (094)	22	32 405 161,20	435 932,01	31 969 229,19	43 322 061,15
12.	Poskytnuté preddavky na dlhodobý hmotný majetok (052) - (095A)	23	0,00	0,00	0,00	0,00
A.III.	Dlhodobý finančný majetok súčet (r. 025 až 032)	24	29 983 993,14	20 918 160,36	9 065 832,78	9 167 066,78
A.III.1.	Podielové cenné papiere a podiely v dcérskej účtovnej jednotke (061) - (096A)	25	0,00	0,00	0,00	0,00
2.	Podielové cenné papiere a podiely v spoločnosti s podstatným vplyvom (062) - (096A)	26	29 983 993,14	20 918 160,36	9 065 832,78	9 167 066,78
3.	Realizovateľné cenné papiere a podiely (063) - (096A)	27	0,00	0,00	0,00	0,00
4.	Dlhové cenné papiere držané do splatnosti (065) - (096A)	28	0,00	0,00	0,00	0,00
5.	Pôžičky účtovnej jednotke v konsolidovanom celku (066) - (096A)	29	0,00	0,00	0,00	0,00
6.	Ostatné pôžičky (067) - (096A)	30	0,00	0,00	0,00	0,00
7.	Ostatný dlhodobý finančný majetok (069) - (096A)	31	0,00	0,00	0,00	0,00
8.	Obstaranie dlhodobého finančného majetku (043) - (096A)	32	0,00	0,00	0,00	0,00
B.	Obežný majetok r. 034 + r. 040 + r. 048 + r. 060 + r. 085 + r. 098 + r. 104	33	580 715 202,79	1 672 762,37	579 042 440,42	483 526 692,68
B.I.	Zásoby súčet (r. 035 až 039)	34	4 924 192,91	309 615,56	4 614 577,35	5 002 161,15
B.I.1.	Materiál (112 + 119) - (191)	35	4 874 291,80	309 615,56	4 564 676,24	4 955 943,98
2.	Nedokončená výroba a polotovary (121 + 122) - (192 + 193)	36	0,00	0,00	0,00	0,00
3.	Výrobky (123) - (194)	37	0,00	0,00	0,00	0,00
4.	Zvieratá (124) - (195)	38	1 734,86	0,00	1 734,86	1 734,86
5.	Tovar (132 + 139) - (196)	39	48 166,25	0,00	48 166,25	44 482,31
B.II.	Zúčtovanie medzi subjektami verejnej správy súčet (r. 041 až r. 047)	40	499 615 178,18	0,00	499 615 178,18	417 568 819,29
B.II.1.	Zúčtovanie odvodov príjmov rozpočtových organizácií do rozpočtu zriaďovateľa (351A)	41	3 367 643,58	0,00	3 367 643,58	2 490 309,38
2.	Zúčtovanie transferov štátneho rozpočtu (353A)	42	0,00	0,00	0,00	0,00
3.	Zúčtovanie transferov rozpočtu obce a VÚC (355A)	43	495 885 346,90	0,00	495 885 346,90	414 777 138,51
4.	Zúčtovanie transferov zo ŠR v rámci konsolidovaného celku (356A)	44	0,00	0,00	0,00	0,00
5.	Ostatné zúčtovanie rozpočtu obce a VÚC (357A)	45	380,30	0,00	380,30	0,00
6.	Zúčtovanie transferov zo štátneho rozpočtu iným subjektom (358A)	46	0,00	0,00	0,00	0,00
7.	Zúčtovanie transferov medzi subjektami verejnej správy (359A)	47	361 807,40	0,00	361 807,40	301 371,40
B.III.	Dlhodobé pohľadávky súčet (r. 049 až 059)	48	1 757,60	1 757,60	0,00	0,00
B.III.1.	Odberatelia (311A) - (391A)	49	0,00	0,00	0,00	0,00
2.	Zmenky na inkaso (312A) - (391A)	50	0,00	0,00	0,00	0,00
3.	Pohľadávky za eskontované cenné papiere (313A) - (391A)	51	0,00	0,00	0,00	0,00

Rozpočtové organizácie - aktíva

Označ.	STRANA AKTÍV	Č. r.	2025			2024
			Brutto	Korekcia	Netto	Netto
a	b	c	1	2	3	4
4.	Ostatné pohľadávky (315A) - (391A)	52	0,00	0,00	0,00	0,00
5.	Pohľadávky voči zamestnancom (335A) - (391A)	53	0,00	0,00	0,00	0,00
6.	Pohľadávky voči združeniu (369A) - (391A)	54	0,00	0,00	0,00	0,00
7.	Pohľadávky a záväzky z pevných termínových operácií (373A) - (391A)	55	0,00	0,00	0,00	0,00
8.	Pohľadávky z nájmu (374A) - (391A)	56	0,00	0,00	0,00	0,00
9.	Pohľadávky z vydaných dlhopisov (375A) - (391A)	57	0,00	0,00	0,00	0,00
10.	Nakúpené opcie (376A) - (391A)	58	0,00	0,00	0,00	0,00
11.	Iné pohľadávky (378A) - (391A)	59	1 757,60	1 757,60	0,00	0,00
B.IV.	Krátkodobé pohľadávky súčet (r. 061 až 084)	60	29 470 140,21	1 361 389,21	28 108 751,00	15 670 337,43
B.VI.1.	Odberatelia (311A) - (391A)	61	109 048,83	97 540,84	11 507,99	16 019,03
2.	Zmeny na inkaso (312A) - (391A)	62	0,00	0,00	0,00	0,00
3.	Pohľadávky za eskontované cenné papiere (313A) - (391A)	63	0,00	0,00	0,00	0,00
4.	Poskytnuté prevádzkové preddavky (314A) - (391A)	64	2 706,13	0,00	2 706,13	1 485,30
5.	Ostatné pohľadávky (315A) - (391A)	65	86 340,49	0,00	86 340,49	100 368,50
6.	Pohľadávky z nedaňových rozpočtových príjmov (316A) - (391A)	66	0,00	0,00	0,00	0,00
7.	Pohľadávky z daňových a colných rozpočtových príjmov (317A) - (391A)	67	0,00	0,00	0,00	0,00
8.	Pohľadávky z nedaňových príjmov obcí a vyšších územných celkov a rozpočtových organizácií zriadených obcou a VÚC (318A) - (391A)	68	4 625 997,70	1 093 633,23	3 532 364,47	2 661 475,42
9.	Pohľadávky z daňových príjmov obcí a vyšších územných celkov (319A) - (391A)	69	0,00	0,00	0,00	0,00
10.	Pohľadávky voči zamestnancom (335A) - (391A)	70	241 646,26	0,00	241 646,26	193 313,31
11.	Zúčtovanie s orgánmi sociálneho poistenia a zdravotného poistenia (336A) - (391A)	71	0,00	0,00	0,00	0,00
12.	Daň z príjmov (341) - (391A)	72	9 080,70	0,00	9 080,70	0,00
13.	Ostatné priame dane (342) - (391A)	73	0,00	0,00	0,00	0,00
14.	Daň z pridanej hodnoty (343) - (391A)	74	4 351,72	0,00	4 351,72	2 066,73
16.	Ostatné dane a poplatky (345) - (391A)	75	0,00	0,00	0,00	0,00
17.	Pohľadávky voči združeniu (369A) - (391A)	76	0,00	0,00	0,00	0,00
18.	Pohľadávky a záväzky z pevných termínovaných operácií (373A) - (391A)	77	0,00	0,00	0,00	0,00
19.	Pohľadávky z nájmu (374A) - (391A)	78	465,71	0,00	465,71	0,00
20.	Pohľadávky z vydaných dlhopisov (375A) - (391A)	79	0,00	0,00	0,00	0,00
21.	Nakúpené opcie (376A) - (391A)	80	0,00	0,00	0,00	0,00
22.	Iné pohľadávky (378A) - (391A)	81	211 757,89	170 215,14	41 542,75	114 904,90
23.	Spojovací účet pri združení (396)	82	0,00	0,00	0,00	0,00
24.	Zúčtovanie s EÚ (371A) - (391A)	83	0,00	0,00	0,00	0,00
25.	Transfery a ostatné zúčtovanie so subjektami mimo verejnej správy (372A) - (391A)	84	24 178 744,78	0,00	24 178 744,78	12 580 704,24
B.V.	Finančné účty súčet (r. 086 až 097)	85	46 623 933,89	0,00	46 623 933,89	45 205 374,81
B.V.1.	Pokladnica (211)	86	185,79	0,00	185,79	222,52
2.	Ceniny (213)	87	11 886,32	0,00	11 886,32	12 051,25
3.	Bankové účty (221A +/- 261)	88	46 610 166,60	0,00	46 610 166,60	45 193 101,04
4.	Účty v bankách s dobou viazanosti dlhšou ako jeden rok (221 A)	89	0,00	0,00	0,00	0,00
5.	Výdavkový rozpočtový účet (222)	90	1 695,18	0,00	1 695,18	0,00
6.	Príjmový rozpočtový účet (223)	91	0,00	0,00	0,00	0,00
7.	Majetkové cenné papiere na obchodovanie (251) - (291A)	92	0,00	0,00	0,00	0,00
8.	Dlhové cenné papiere na obchodovanie (253) - (291A)	93	0,00	0,00	0,00	0,00
9.	Dlhové cenné papiere so splatnosťou do jedného roka držané do splatnosti (256) - (291A)	94	0,00	0,00	0,00	0,00
10.	Ostatné realizovateľné cenné papiere (257) - (291A)	95	0,00	0,00	0,00	0,00
11.	Obstaranie krátkodobého finančného majetku (259) - (291A)	96	0,00	0,00	0,00	0,00
12.	Účty štátnej pokladnice	97	0,00	0,00	0,00	0,00
B.VI.	Poskytnuté návratné finančné výpomoci dlhodobé súčet (r. 099 až r. 103)	98	0,00	0,00	0,00	0,00
B.VI.1	Poskytnuté návratné finančné výpomoci subjektom v rámci konsolidovaného celku (271A) - (291A)	99	0,00	0,00	0,00	0,00
2.	Poskytnuté návratné finančné výpomoci ostatným subjektom verejnej správy (272A) - (291A)	100	0,00	0,00	0,00	0,00
3.	Poskytnuté návratné finančné výpomoci podnikateľským subjektom (274A) - (291A)	101	0,00	0,00	0,00	0,00
4.	Poskytnuté návratné finančné výpomoci ostatným organizáciám (275A) - (291A)	102	0,00	0,00	0,00	0,00
5.	Poskytnuté návratné finančné výpomoci fyzickým osobám (277A) - (291A)	103	0,00	0,00	0,00	0,00
B.VII.	Poskytnuté návratné finančné výpomoci krátkodobé súčet (r. 105 až r. 109)	104	80 000,00	0,00	80 000,00	80 000,00
B.VII.1.	Poskytnuté návratné finančné výpomoci subjektom v rámci konsolidovaného celku (271A) - (291A)	105	0,00	0,00	0,00	0,00

Rozpočtové organizácie - aktíva

Označ.	STRANA AKTÍV	Č. r.	2025			2024
			Brutto	Korekcia	Netto	Netto
a	b	c	1	2	3	4
2.	Poskytnuté návratné finančné výpomoci ostatným subjektom verejnej správy (272A) - (291A)	106	80 000,00	0,00	80 000,00	80 000,00
3.	Poskytnuté návratné finančné výpomoci podnikateľským subjektom (274A) - (291A)	107	0,00	0,00	0,00	0,00
4.	Poskytnuté návratné finančné výpomoci ostatným organizáciám (275A) - (291A)	108	0,00	0,00	0,00	0,00
5.	Poskytnuté návratné finančné výpomoci fyzickým osobám (277A) - (291A)	109	0,00	0,00	0,00	0,00
C.	Časové rozlíšenie r. 111 až r. 113	110	457 346,73	0,00	457 346,73	367 197,93
C.1.	Náklady budúcich období (381)	111	456 415,73	0,00	456 415,73	366 842,87
2.	Komplexné náklady budúcich období (382)	112	0,00	0,00	0,00	0,00
3.	Príjmy budúcich období (385)	113	931,00	0,00	931,00	355,06
D.	Vzťahy k účtom klientov štátnej pokladnice (účtová skupina 20)	114	0,00	0,00	0,00	0,00

Centrálny konsolidačný systém Účtovná jednotka: Výkaz je zostavený za viaceré ÚJ

Individuálna účtovná zvierka ROPO

Označ.	STRANA PASÍV	Č. r.	2025	2024
a	b	c	5	6
	VLASTNÉ IMANIE A ZÁVÄZKY r. 116 + r. 126 + r. 180 + r. 183	115	1 102 481 160,32	979 909 550,97
A.	Vlastné imanie súčet r. 117 + r. 120 + r. 123	116	340 024 539,29	298 899 019,73
A.I.	Oceňovacie rozdiely súčet (r. 118 + r. 119)	117	0,00	0,00
A.I.1.	Oceňovacie rozdiely z precenenia majetku a záväzkov (+/- 414)	118	0,00	0,00
2.	Oceňovacie rozdiely z kapitálových účastín (+/- 415)	119	0,00	0,00
A.II.	Fondy súčet (r. 121 + r. 122)	120	0,00	0,00
A.II.1.	Zákonný rezervný fond (421)	121	0,00	0,00
2.	Ostatné fondy (427)	122	0,00	0,00
A.III.	Výsledok hospodárenia súčet (r. 124 až 125)	123	340 024 539,29	298 899 019,73
A.III.1.	Nevyšporiadaný výsledok hospodárenia minulých rokov (+/- 428)	124	311 755 050,73	285 678 683,99
2.	Výsledok hospodárenia za účtovné obdobie (+/-) r. 001 - (r. 115 + r. 118 + r.122+ r. 124 + r. 177 + r. 180)	125	28 269 488,56	13 220 335,74
B.	Záväzky súčet r. 127 + r. 132 + r. 140 + r. 151 + r. 173	126	582 904 925,67	495 952 453,73
B.I.	Rezervy súčet (r. 128 až 131)	127	4 772 443,99	2 515 076,73
B.I.1.	Rezervy zákonné dlhodobé (451A)	128	0,00	0,00
2.	Ostatné rezervy (459A)	129	327 194,44	2 217 670,71
3.	Rezervy zákonné krátkodobé (323A, 451A)	130	3 719,08	2 165,80
4.	Ostatné krátkodobé rezervy (323A, 459A)	131	4 441 530,47	295 240,22
B.II.	Zúčtovanie medzi subjektami verejnej správy (r. 133 až r. 139)	132	417 765 332,00	344 284 408,45
B.II.1.	Zúčtovanie odvodov príjmov rozpočtových organizácií do rozpočtu zriaďovateľa (351A)	133	3 367 643,58	2 490 309,38
2.	Zúčtovanie transferov štátneho rozpočtu (353A)	134	0,00	0,00
3.	Zúčtovanie transferov rozpočtu obce a VÚC (355A)	135	411 497 192,16	339 305 130,02
4.	Zúčtovanie transferov zo ŠR v rámci konsolidovaného celku (356A)	136	0,00	0,00
5.	Ostatné zúčtovanie rozpočtu obce a VÚC (357A)	137	2 783 906,59	2 466 599,74
6.	Zúčtovanie transferov zo štátneho rozpočtu iným subjektom (358A)	138	0,00	0,00
7.	Zúčtovanie transferov medzi subjektami verejnej správy (359A)	139	116 589,67	22 369,31
B.III.	Dlhodobé záväzky súčet (r. 141 až 150)	140	1 194 104,29	4 208 666,23
B.III.1.	Ostatné dlhodobé záväzky (479)	141	858 466,42	3 879 452,02
2.	Dlhodobé prijaté preddavky (475A)	142	0,00	0,00
3.	Dlhodobé zmenky na úhradu (478A)	143	0,00	0,00
4.	Záväzky zo sociálneho fondu (472)	144	335 637,87	329 214,21
5.	Záväzky z nájmu (474A)	145	0,00	0,00
6.	Dlhodobé nevyfakturované dodávky (476A)	146	0,00	0,00
7.	Pohľadávky a záväzky z pevných termínových operácií (373A)	147	0,00	0,00
8.	Predané opcie (377A)	148	0,00	0,00
9.	Iné záväzky (379A)	149	0,00	0,00
10.	Vydané dlhopisy dlhodobé (473A) - (255A)	150	0,00	0,00
B.IV.	Krátkodobé záväzky súčet (r. 152 až 172)	151	21 698 969,14	21 151 760,40
B.IV.1.	Dodávatelia (321)	152	5 347 096,29	3 449 884,48
2.	Zmenky na úhradu (322, 478A)	153	0,00	0,00
3.	Prijaté preddavky (324, 475A)	154	205 713,98	189 558,84
4.	Ostatné záväzky (325, 479A)	155	26 721,20	9 658,00
5.	Nevyfakturované dodávky (326, 476A)	156	0,00	0,00
6.	Záväzky z nájmu (474A)	157	0,00	0,00
7.	Pohľadávky a záväzky z pevných termínových operácií (373A)	158	0,00	0,00
8.	Predané opcie (377A)	159	0,00	0,00
9.	Iné záväzky (379A)	160	2 672 014,78	3 574 813,27
10.	Záväzky z upísaných nesplatených cenných papierov a vkladov (367)	161	0,00	0,00
11.	Záväzky voči združeniu (368)	162	0,00	0,00
12.	Zamestnanci (331)	163	6 546 983,78	7 244 010,03
13.	Ostatné záväzky voči zamestnancom (333)	164	6 768,25	6 672,51
14.	Zúčtovanie s orgánmi sociálneho poistenia a zdravotného poistenia (336)	165	4 476 084,20	4 816 607,48
15.	Daň z príjmov (341)	166	9 318,72	16 657,38
16.	Ostatné priame dane (342)	167	1 071 932,40	1 002 101,31
17.	Daň z pridanej hodnoty (343)	168	4 516,81	22 212,02

Rozpočtové organizácie - pasíva

Označ.	STRANA PASÍV	Č. r.	2025	2024
a	b	c	5	6
18.	Ostatné dane a poplatky (345)	169	961,50	816,22
19.	Spojovací účet pri združení (396 AÚ)	170	0,00	0,00
20.	Zúčtovanie s EÚ (371A)	171	1 223 131,08	692 722,08
21.	Transfery a ostatné zúčtovanie so subjektami mimo verejnej správy (372A)	172	107 726,15	126 046,78
B.V.	Bankové úvery a výpomoci súčet (r. 174 až 179)	173	137 474 076,25	123 792 541,92
B.V.1.	Bankové úvery dlhodobé (461A,)	174	77 150 246,97	71 777 752,49
2.	Bežné bankové úvery (461A, 221 A, 231, 232)	175	24 123 829,28	16 114 789,43
3.	Vydané dlhopisy krátkodobé (473A, 241) - (255A)	176	0,00	0,00
4.	Ostatné krátkodobé finančné výpomoci (249)	177	0,00	0,00
5.	Prijaté návratné finančné výpomoci od subjektov verejnej správy dlhodobé (273 A)	178	33 300 000,00	34 471 428,57
6.	Prijaté návratné finančné výpomoci od subjektov verejnej správy krátkodobé (273 A)	179	2 900 000,00	1 428 571,43
C.	Časové rozlíšenie r. 181 a r. 182	180	179 551 695,36	185 058 077,51
C.1.	Výdavky budúcich období (383)	181	107 122,60	152 400,33
2.	Výnosy budúcich období (384)	182	179 444 572,76	184 905 677,18
D.	Vzťahy k účtom klientov štátnej pokladnice (účtová skupina 20)	183	0,00	0,00

Centrálny konsolidačný systém Účtovná jednotka: Výkaz je zostavený za viaceré ÚJ

Individuálna účtovná závierka ROPO

Označ.	STRANA AKTÍV	Č. r.	2025			2024
			Brutto	Korekcia	Netto	Netto
a	b	c	1	2	3	4
	SPOLU MAJETOK r. 002 + r. 033 + r. 110 + r. 114	1	214 675 144,47	84 419 962,20	130 255 182,27	121 271 262,65
A.	Neobežný majetok r. 003 + r. 011 + r. 024	2	204 701 851,32	84 413 693,72	120 288 157,60	111 481 330,61
A.I.	Dlhodobý nehmotný majetok súčet (r. 004 až 010)	3	218 866,22	198 362,22	20 504,00	44 799,77
A.I.1.	Aktivované náklady na vývoj (012) - (072+091A)	4	0,00	0,00	0,00	0,00
2.	Softvér (013) - (073+091A)	5	196 225,49	176 806,46	19 419,03	43 714,80
3.	Ocenené práva (014) - (074+091A)	6	0,00	0,00	0,00	0,00
4.	Drobný dlhodobý nehmotný majetok (018) - (078+091A)	7	22 640,73	21 555,76	1 084,97	1 084,97
5.	Ostatný dlhodobý nehmotný majetok (019) - (079+091A)	8	0,00	0,00	0,00	0,00
6.	Obstaranie dlhodobého nehmotného majetku (041) - (093)	9	0,00	0,00	0,00	0,00
7.	Poskytnuté preddavky na dlhodobý nehmotný majetok (051) - (095A)	10	0,00	0,00	0,00	0,00
A.II.	Dlhodobý hmotný majetok súčet (r. 012 až 023)	11	204 482 985,10	84 215 331,50	120 267 653,60	111 436 530,84
A.II.1.	Pozemky (031) - (092A)	12	5 627 094,52	0,00	5 627 094,52	5 177 077,61
2.	Umelecké diela a zbierky (032) - (092A)	13	50 020,52	0,00	50 020,52	50 020,52
3.	Predmety z drahých kovov (033) - (092A)	14	0,00	0,00	0,00	0,00
4.	Stavby (021) - (081+092A)	15	146 404 348,21	60 086 308,27	86 318 039,94	75 826 321,76
5.	Samostatné hnutelné veci a súbory hnutelných vecí (022) - (082+092A)	16	22 641 905,52	13 492 850,75	9 149 054,77	11 037 409,23
6.	Dopravné prostriedky (023) - (083+092A)	17	4 573 368,31	4 098 624,37	474 743,94	699 093,32
7.	Pestovateľské celky trvalých porastov (025) - (085+092A)	18	0,00	0,00	0,00	0,00
8.	Základné stádo a ťažné zvieratá (026) - (086+092A)	19	4 100,00	1 139,00	2 961,00	3 644,40
9.	Drobný dlhodobý hmotný majetok (028) - (088+092A)	20	1 328 900,66	1 239 773,65	89 127,01	105 441,33
10.	Ostatný dlhodobý hmotný majetok (029) - (089+092A)	21	11 578 768,01	5 209 848,29	6 368 919,72	6 749 675,51
11.	Obstaranie dlhodobého hmotného majetku (042) - (094)	22	12 274 479,35	86 787,17	12 187 692,18	11 787 847,16
12.	Poskytnuté preddavky na dlhodobý hmotný majetok (052) - (095A)	23	0,00	0,00	0,00	0,00
A.III.	Dlhodobý finančný majetok súčet (r. 025 až 032)	24	0,00	0,00	0,00	0,00
A.III.1.	Podielové cenné papiere a podiely v dcérskej účtovnej jednotke (061) - (096A)	25	0,00	0,00	0,00	0,00
2.	Podielové cenné papiere a podiely v spoločnosti s podstatným vplyvom (062) - (096A)	26	0,00	0,00	0,00	0,00
3.	Realizovateľné cenné papiere a podiely (063) - (096A)	27	0,00	0,00	0,00	0,00
4.	Dlhové cenné papiere držané do splatnosti (065) - (096A)	28	0,00	0,00	0,00	0,00
5.	Pôžičky účtovnej jednotke v konsolidovanom celku (066) - (096A)	29	0,00	0,00	0,00	0,00
6.	Ostatné pôžičky (067) - (096A)	30	0,00	0,00	0,00	0,00
7.	Ostatný dlhodobý finančný majetok (069) - (096A)	31	0,00	0,00	0,00	0,00
8.	Obstaranie dlhodobého finančného majetku (043) - (096A)	32	0,00	0,00	0,00	0,00
B.	Oběžný majetok r. 034 + r. 040 + r. 048 + r. 060 + r. 085 + r. 098 + r. 104	33	9 793 038,43	6 268,48	9 786 769,95	9 657 144,05
B.I.	Zásoby súčet (r. 035 až 039)	34	292 990,16	0,00	292 990,16	302 376,21
B.I.1.	Materiál (112 + 119) - (191)	35	242 028,40	0,00	242 028,40	266 480,38
2.	Nedokončená výroba a polotovary (121 + 122) - (192 + 193)	36	0,00	0,00	0,00	0,00
3.	Výrobky (123) - (194)	37	12 915,84	0,00	12 915,84	15 499,22
4.	Zvieratá (124) - (195)	38	9 202,46	0,00	9 202,46	432,00
5.	Tovar (132 + 139) - (196)	39	28 843,46	0,00	28 843,46	19 964,61
B.II.	Zúčtovanie medzi subjektami verejnej správy súčet (r. 041 až r. 047)	40	0,00	0,00	0,00	0,00
B.II.1.	Zúčtovanie odvodov príjmov rozpočtových organizácií do rozpočtu zriaďovateľa (351A)	41	0,00	0,00	0,00	0,00
2.	Zúčtovanie transferov štátneho rozpočtu (353A)	42	0,00	0,00	0,00	0,00
3.	Zúčtovanie transferov rozpočtu obce a VÚC (355A)	43	0,00	0,00	0,00	0,00
4.	Zúčtovanie transferov zo ŠR v rámci konsolidovaného celku (356A)	44	0,00	0,00	0,00	0,00
5.	Ostatné zúčtovanie rozpočtu obce a VÚC (357A)	45	0,00	0,00	0,00	0,00
6.	Zúčtovanie transferov zo štátneho rozpočtu iným subjektom (358A)	46	0,00	0,00	0,00	0,00
7.	Zúčtovanie transferov medzi subjektami verejnej správy (359A)	47	0,00	0,00	0,00	0,00
B.III.	Dlhodobé pohľadávky súčet (r. 049 až 059)	48	1 906,25	692,25	1 214,00	5 820,00
B.III.1.	Odberatelia (311A) - (391A)	49	692,25	692,25	0,00	3 320,00
2.	Zmenky na inkaso (312A) - (391A)	50	0,00	0,00	0,00	0,00
3.	Pohľadávky za eskontované cenné papiere (313A) - (391A)	51	0,00	0,00	0,00	0,00

Príspěvkové organizácie - aktíva

Označ.	STRANA AKTÍV	Č. r.	2025			2024
			Brutto	Korekcia	Netto	Netto
a	b	c	1	2	3	4
4.	Ostatné pohľadávky (315A) - (391A)	52	0,00	0,00	0,00	0,00
5.	Pohľadávky voči zamestnancom (335A) - (391A)	53	0,00	0,00	0,00	0,00
6.	Pohľadávky voči združeniu (369A) - (391A)	54	0,00	0,00	0,00	0,00
7.	Pohľadávky a záväzky z pevných termínových operácií (373A) - (391A)	55	0,00	0,00	0,00	0,00
8.	Pohľadávky z nájmu (374A) - (391A)	56	0,00	0,00	0,00	0,00
9.	Pohľadávky z vydaných dlhopisov (375A) - (391A)	57	0,00	0,00	0,00	0,00
10.	Nakúpené opcie (376A) - (391A)	58	0,00	0,00	0,00	0,00
11.	Iné pohľadávky (378A) - (391A)	59	1 214,00	0,00	1 214,00	2 500,00
B.IV.	Krátkodobé pohľadávky súčet (r. 061 až 084)	60	337 352,44	5 576,23	331 776,21	323 552,07
B.VI.1.	Odberatelia (311A) - (391A)	61	140 240,95	5 576,23	134 664,72	143 139,73
2.	Zmenky na inkaso (312A) - (391A)	62	0,00	0,00	0,00	0,00
3.	Pohľadávky za eskontované cenné papiere (313A) - (391A)	63	0,00	0,00	0,00	0,00
4.	Poskytnuté prevádzkové preddávky (314A) - (391A)	64	6 377,33	0,00	6 377,33	5 777,23
5.	Ostatné pohľadávky (315A) - (391A)	65	82 926,36	0,00	82 926,36	116 465,56
6.	Pohľadávky z nedaňových rozpočtových príjmov (316A) - (391A)	66	0,00	0,00	0,00	0,00
7.	Pohľadávky z daňových a colných rozpočtových príjmov (317A) - (391A)	67	0,00	0,00	0,00	0,00
8.	Pohľadávky z nedaňových príjmov obcí a vyšších územných celkov a rozpočtových organizácií zriadených obcou a VÚC (318A) - (391A)	68	0,00	0,00	0,00	0,00
9.	Pohľadávky z daňových príjmov obcí a vyšších územných celkov (319A) - (391A)	69	0,00	0,00	0,00	0,00
10.	Pohľadávky voči zamestnancom (335A) - (391A)	70	42 508,87	0,00	42 508,87	23 362,42
11.	Zúčtovanie s orgánmi sociálneho poistenia a zdravotného poistenia (336A) - (391A)	71	0,00	0,00	0,00	0,00
12.	Daň z príjmov (341) - (391A)	72	855,84	0,00	855,84	215,68
13.	Ostatné priame dane (342) - (391A)	73	641,79	0,00	641,79	501,99
14.	Daň z pridanej hodnoty (343) - (391A)	74	6 329,36	0,00	6 329,36	3 951,93
16.	Ostatné dane a poplatky (345) - (391A)	75	0,00	0,00	0,00	0,00
17.	Pohľadávky voči združeniu (369A) - (391A)	76	0,00	0,00	0,00	0,00
18.	Pohľadávky a záväzky z pevných termínovaných operácií (373A) - (391A)	77	0,00	0,00	0,00	0,00
19.	Pohľadávky z nájmu (374A) - (391A)	78	0,00	0,00	0,00	0,00
20.	Pohľadávky z vydaných dlhopisov (375A) - (391A)	79	0,00	0,00	0,00	0,00
21.	Nakúpené opcie (376A) - (391A)	80	0,00	0,00	0,00	0,00
22.	Iné pohľadávky (378A) - (391A)	81	45 388,07	0,00	45 388,07	29 777,31
23.	Spojovací účet pri združení (396)	82	0,00	0,00	0,00	0,00
24.	Zúčtovanie s EÚ (371A) - (391A)	83	12 083,87	0,00	12 083,87	360,22
25.	Transfery a ostatné zúčtovanie so subjektami mimo verejnej správy (372A) - (391A)	84	0,00	0,00	0,00	0,00
B.V.	Finančné účty súčet (r. 086 až 097)	85	9 160 789,58	0,00	9 160 789,58	9 025 395,77
B.V.1.	Pokladnica (211)	86	3 177,25	0,00	3 177,25	2 100,41
2.	Ceniny (213)	87	7 495,35	0,00	7 495,35	6 768,36
3.	Bankové účty (221A +/- 261)	88	9 150 116,98	0,00	9 150 116,98	9 016 527,00
4.	Účty v bankách s dobou viazanosti dlhšou ako jeden rok (221 A)	89	0,00	0,00	0,00	0,00
5.	Výdavkový rozpočtový účet (222)	90	0,00	0,00	0,00	0,00
6.	Príjmový rozpočtový účet (223)	91	0,00	0,00	0,00	0,00
7.	Majetkové cenné papiere na obchodovanie (251) - (291A)	92	0,00	0,00	0,00	0,00
8.	Dlhové cenné papiere na obchodovanie (253) - (291A)	93	0,00	0,00	0,00	0,00
9.	Dlhové cenné papiere so splatnosťou do jedného roka držané do splatnosti (256) - (291A)	94	0,00	0,00	0,00	0,00
10.	Ostatné realizovateľné cenné papiere (257) - (291A)	95	0,00	0,00	0,00	0,00
11.	Obstaranie krátkodobého finančného majetku (259) - (291A)	96	0,00	0,00	0,00	0,00
12.	Účty štátnej pokladnice	97	0,00	0,00	0,00	0,00
B.VI.	Poskytnuté návratné finančné výpomoci dlhodobé súčet (r. 099 až r. 103)	98	0,00	0,00	0,00	0,00
B.VI.1	Poskytnuté návratné finančné výpomoci subjektom v rámci konsolidovaného celku (271A) - (291A)	99	0,00	0,00	0,00	0,00
2.	Poskytnuté návratné finančné výpomoci ostatným subjektom verejnej správy (272A) - (291A)	100	0,00	0,00	0,00	0,00
3.	Poskytnuté návratné finančné výpomoci podnikateľským subjektom (274A) - (291A)	101	0,00	0,00	0,00	0,00
4.	Poskytnuté návratné finančné výpomoci ostatným organizáciám (275A) - (291A)	102	0,00	0,00	0,00	0,00
5.	Poskytnuté návratné finančné výpomoci fyzickým osobám (277A) - (291A)	103	0,00	0,00	0,00	0,00
B.VII.	Poskytnuté návratné finančné výpomoci krátkodobé súčet (r. 105 až r. 109)	104	0,00	0,00	0,00	0,00
B.VII.1.	Poskytnuté návratné finančné výpomoci subjektom v rámci konsolidovaného celku (271A) - (291A)	105	0,00	0,00	0,00	0,00

Príspěvkové organizácie - aktíva

Označ.	STRANA AKTÍV	Č. r.	2025			2024
			Brutto	Korekcia	Netto	Netto
a	b	c	1	2	3	4
2.	Poskytnuté návratné finančné výpomoci ostatným subjektom verejnej správy (272A) - (291A)	106	0,00	0,00	0,00	0,00
3.	Poskytnuté návratné finančné výpomoci podnikateľským subjektom (274A) - (291A)	107	0,00	0,00	0,00	0,00
4.	Poskytnuté návratné finančné výpomoci ostatným organizáciám (275A) - (291A)	108	0,00	0,00	0,00	0,00
5.	Poskytnuté návratné finančné výpomoci fyzickým osobám (277A) - (291A)	109	0,00	0,00	0,00	0,00
C.	Časové rozlíšenie r. 111 až r. 113	110	180 254,72	0,00	180 254,72	132 787,99
C.1.	Náklady budúcich období (381)	111	179 739,72	0,00	179 739,72	129 249,04
2.	Komplexné náklady budúcich období (382)	112	0,00	0,00	0,00	0,00
3.	Príjmy budúcich období (385)	113	515,00	0,00	515,00	3 538,95
D.	Vzťahy k účtom klientov štátnej pokladnice (účtová skupina 20)	114	0,00	0,00	0,00	0,00

Centrálny konsolidačný systém Účtovná jednotka: Výkaz je zostavený za viaceré ÚJ

Individuálna účtovná závierka ROPO

Označ.	STRANA PASÍV	Č. r.	2025	2024
a	b	c	5	6
	VLASTNÉ IMANIE A ZÁVÄZKY r. 116 + r. 126 + r. 180 + r. 183	115	130 255 182,27	121 271 262,65
A.	Vlastné imanie súčet r. 117 + r. 120 + r. 123	116	5 592 157,89	5 504 157,10
A.I.	Oceňovacie rozdiely súčet (r. 118 + r. 119)	117	0,00	0,00
A.I.1.	Oceňovacie rozdiely z precenenia majetku a záväzkov (+/- 414)	118	0,00	0,00
2.	Oceňovacie rozdiely z kapitálových účastín (+/- 415)	119	0,00	0,00
A.II.	Fondy súčet (r. 121 + r. 122)	120	0,00	0,00
A.II.1.	Zákonný rezervný fond (421)	121	0,00	0,00
2.	Ostatné fondy (427)	122	0,00	0,00
A.III.	Výsledok hospodárenia súčet (r. 124 až 125)	123	5 592 157,89	5 504 157,10
A.III.1.	Nevyšporiadaný výsledok hospodárenia minulých rokov (+/- 428)	124	5 485 106,75	5 263 500,82
2.	Výsledok hospodárenia za účtovné obdobie (+/-) r. 001 - (r. 115 + r. 118 + r.122+ r. 124 + r. 177 + r. 180)	125	107 051,14	240 656,28
B.	Záväzky súčet r. 127 + r. 132 + r. 140 + r. 151 + r. 173	126	91 219 489,04	82 068 370,55
B.I.	Rezervy súčet (r. 128 až 131)	127	267 312,66	379 089,12
B.I.1.	Rezervy zákonné dlhodobé (451A)	128	3 000,00	3 000,00
2.	Ostatné rezervy (459A)	129	18 569,00	0,00
3.	Rezervy zákonné krátkodobé (323A, 451A)	130	0,00	0,00
4.	Ostatné krátkodobé rezervy (323A, 459A)	131	245 743,66	376 089,12
B.II.	Zúčtovanie medzi subjektami verejnej správy (r. 133 až r. 139)	132	85 126 990,48	76 052 606,45
B.II.1.	Zúčtovanie odvodov príjmov rozpočtových organizácií do rozpočtu zriaďovateľa (351A)	133	0,00	0,00
2.	Zúčtovanie transferov štátneho rozpočtu (353A)	134	0,00	0,00
3.	Zúčtovanie transferov rozpočtu obce a VÚC (355A)	135	84 379 814,74	75 530 842,37
4.	Zúčtovanie transferov zo ŠR v rámci konsolidovaného celku (356A)	136	0,00	0,00
5.	Ostatné zúčtovanie rozpočtu obce a VÚC (357A)	137	671 754,52	411 360,24
6.	Zúčtovanie transferov zo štátneho rozpočtu iným subjektom (358A)	138	0,00	0,00
7.	Zúčtovanie transferov medzi subjektami verejnej správy (359A)	139	75 421,22	110 403,84
B.III.	Dlhodobé záväzky súčet (r. 141 až 150)	140	346 625,84	245 530,53
B.III.1.	Ostatné dlhodobé záväzky (479)	141	202 259,53	118 255,99
2.	Dlhodobé prijaté preddavky (475A)	142	0,00	0,00
3.	Dlhodobé zmenky na úhradu (478A)	143	0,00	0,00
4.	Záväzky zo sociálneho fondu (472)	144	144 366,31	127 274,54
5.	Záväzky z nájmu (474A)	145	0,00	0,00
6.	Dlhodobé nevyfakturované dodávky (476A)	146	0,00	0,00
7.	Pohľadávky a záväzky z pevných termínových operácií (373A)	147	0,00	0,00
8.	Predané opcie (377A)	148	0,00	0,00
9.	Iné záväzky (379A)	149	0,00	0,00
10.	Vydané dlhopisy dlhodobé (473A) - (255A)	150	0,00	0,00
B.IV.	Krátkodobé záväzky súčet (r. 152 až 172)	151	5 478 560,06	5 391 144,45
B.IV.1.	Dodávatelia (321)	152	420 159,61	357 872,90
2.	Zmenky na úhradu (322, 478A)	153	0,00	0,00
3.	Prijaté preddavky (324, 475A)	154	147 713,88	148 118,38
4.	Ostatné záväzky (325, 479A)	155	15 166,29	3 491,34
5.	Nevyfakturované dodávky (326, 476A)	156	0,00	0,00
6.	Záväzky z nájmu (474A)	157	0,00	0,00
7.	Pohľadávky a záväzky z pevných termínových operácií (373A)	158	0,00	0,00
8.	Predané opcie (377A)	159	0,00	0,00
9.	Iné záväzky (379A)	160	211 413,41	121 812,88
10.	Záväzky z upísaných nesplatených cenných papierov a vkladov (367)	161	0,00	0,00
11.	Záväzky voči združeniu (368)	162	0,00	0,00
12.	Zamestnanci (331)	163	2 418 097,44	2 496 215,66
13.	Ostatné záväzky voči zamestnancom (333)	164	2 888,78	1 415,99
14.	Zúčtovanie s orgánmi sociálneho poistenia a zdravotného poistenia (336)	165	1 620 163,51	1 676 053,92
15.	Daň z príjmov (341)	166	24 058,32	31 760,32
16.	Ostatné priame dane (342)	167	352 510,58	343 507,41
17.	Daň z pridanej hodnoty (343)	168	12 482,95	43 930,84

Príspěvkové organizácie - pasíva

Označ.	STRANA PASÍV	Č. r.	2025	2024
a	b	c	5	6
18.	Ostatné dane a poplatky (345)	169	3 197,64	1 787,26
19.	Spojovací účet pri združení (396 AÚ)	170	0,00	0,00
20.	Zúčtovanie s EÚ (371A)	171	249 108,39	164 354,77
21.	Transfery a ostatné zúčtovanie so subjektami mimo verejnej správy (372A)	172	1 599,26	822,78
B.V.	Bankové úvery a výpomoci súčet (r. 174 až 179)	173	0,00	0,00
B.V.1.	Bankové úvery dlhodobé (461A,)	174	0,00	0,00
2.	Bežné bankové úvery (461A, 221 A, 231, 232)	175	0,00	0,00
3.	Vydané dlhopisy krátkodobé (473A, 241) - (255A)	176	0,00	0,00
4.	Ostatné krátkodobé finančné výpomoci (249)	177	0,00	0,00
5.	Prijaté návratné finančné výpomoci od subjektov verejnej správy dlhodobé (273 A)	178	0,00	0,00
6.	Prijaté návratné finančné výpomoci od subjektov verejnej správy krátkodobé (273 A)	179	0,00	0,00
C.	Časové rozlíšenie r. 181 a r. 182	180	33 443 535,34	33 698 735,00
C.1.	Výdavky budúcich období (383)	181	5 185,29	5 763,87
2.	Výnosy budúcich období (384)	182	33 438 350,05	33 692 971,13
D.	Vzťahy k účtom klientov štátnej pokladnice (účtová skupina 20)	183	0,00	0,00

Úpravy rozpočtu PSK v roku 2025

text	Schválený rozpočet	ÚR 1/PSK/2025	ÚR 1/P/2025	ÚR 1/Z/2025	ÚR 2/PSK/2025	ÚR 3/PSK/2025	ÚR 4/PSK/2025	ÚR 2/P/2025	ÚR 2/Z/2025	ÚR 5/PSK/2025	ÚR 3/P/2025	ÚR 3/Z/2025	ÚR 6/PSK/2025	ÚR 7/PSK/2025	ÚR 8/PSK/2025	ÚR 4/Z/2025	ÚR 4/P/2025	Upravený rozpočet 2024
a	1	2	3	4	5	6	7	8	9	10	11	12	13	14	15	16	17	18
Prijmy	294 280 000	0	0	-1 463 352	100 000	500 000	2 000 000	39 461	9 447 644	1 508 176	2 207	6 524 554	1 900 000	1 507 500	0	15 469 533	1 953 889	333 769 612
Bežné prijmy (BP)	294 180 000	0	0	-1 463 352	100 000	100 000	500 000	24 674	8 762 643	1 508 176	207	5 397 235	150 000	1 507 500	0	10 565 341	630 065	321 962 489
Kapitálové prijmy (KP)	100 000	0	0	0	0	400 000	1 500 000	14 787	685 001	0	2 000	1 127 319	1 750 000	0	0	4 904 192	1 323 824	11 807 123
Výdavky	304 396 465	0	22 632 292	1 713 080	375 000	7 455 765	10 084 201	755 814	9 469 112	17 898 584	121 335	6 525 197	1 900 000	1 507 500	0	15 469 533	-4 702 002	395 601 876
Bežné výdavky (BV)	280 096 465	0	184 406	-241 681	100 000	1 212 230	-2 160 452	240 507	8 763 111	1 500 000	110 835	5 397 878	0	1 507 500	0	10 565 341	-672 385	306 603 755
Kapitálové výdavky (KV)	24 300 000	0	22 447 886	1 954 761	275 000	6 243 535	12 244 653	515 307	706 001	16 398 584	10 500	1 127 319	1 900 000	0	0	4 904 192	-4 029 617	88 998 121
Prijmy - výdavky	-10 116 465	0	-22 632 292	-3 176 432	-275 000	-6 955 765	-8 084 201	-716 353	-21 468	-16 390 408	-119 128	-643	0	0	0	0	6 655 891	-61 832 264
BP - BV	14 083 535	0	-184 406	-1 221 671	0	-1 112 230	2 660 452	-215 833	-468	8 176	-110 628	-643	150 000	0	0	0	1 302 450	15 358 734
KP - KV	-24 200 000	0	-22 447 886	-1 954 761	-275 000	-5 843 535	-10 744 653	-500 520	-21 000	-16 398 584	-8 500	0	-150 000	0	0	0	5 353 441	-77 190 998
Fin. operácie	10 116 465	0	22 632 292	3 176 432	275 000	6 955 765	8 084 201	716 353	21 468	16 390 408	119 128	643	0	0	0	0	-6 655 891	61 832 264
FO - príjmové	15 000 000	0	22 632 292	3 176 432	1 275 000	7 455 765	8 084 201	716 353	21 468	16 390 408	263 674	643	0	0	0	0	941 428	75 957 664
FO - výdavkové	4 883 535	0	0	0	1 000 000	500 000	0	0	0	0	144 546	0	0	0	0	0	7 597 319	14 125 400
Rozdiel P-V + FO	0	0	0	0	0	0	0	0	0	0	0	0	0	0	0	0	0	0

Vysvetlivky:

PSK - úprava rozpočtu PSK na základe uznesenia Zastupiteľstva PSK

P - úprava rozpočtu PSK na základe rozpočtového opatrenia predsedu PSK v zmysle Zásad rozpočtového procesu PSK a uznesení ZPSK

Z - úprava rozpočtu PSK na základe § 14 zákona NR SR č. 583/2004 Z. z. o rozpočtových pravidlách územnej samosprávy

Rozpočet PSK pre rok 2025 a jeho plnenie

Príjmy celkom (v EUR)

Ekón. klas.	TEXT	Schválený rozpočet	Upravený rozpočet	UR podľa zdroja					Plnenie k 31.12.2025	Plnenie príjmov podľa zdroja financovania					Plnenie SR (%)	Plnenie UR (%)
				ŠR (111)	ŠR+EÚ	PSK	§17 (223)	SRP (221)		ŠR (111)	ŠR+EÚ	PSK	§17 (223)	SRP (221)		
a	b	1	2	3	4	5	6	7	8	9	10	11	12	13	14	15
100	Daňové príjmy	177 000 000	177 000 000	0	0	177 000 000	0	0	175 777 586	0	0	175 777 586	0	0	99,31%	99,31%
111	Daň z príjmov FO	177 000 000	177 000 000	0	0	177 000 000	0	0	175 777 586	0	0	175 777 586	0	0	99,31%	99,31%
200	Nedaňové príjmy	19 680 000	23 886 567	1 080	1 295 824	17 715 676	1 674 008	3 199 979	24 313 897	1 080	1 353 423	18 354 568	1 722 670	2 882 156	123,55%	101,79%
210	Z podn.a majetku	199 800	370 356	0	0	244 261	6 243	119 852	662 819	0	0	504 163	49 371	109 285	331,74%	178,97%
220	Adm.popl.a platby	14 403 200	21 396 246	0	0	16 881 456	1 445 384	3 069 406	21 017 814	0	0	16 802 898	1 450 920	2 763 996	145,92%	98,23%
230	Kapitálové príjmy	100 000	1 395 824	0	1 295 824	100 000	0	0	1 378 040	0	1 353 423	24 617	0	0	1378,04%	98,73%
240	Úroky z tuzemských úverov...	0	108 176	0	0	108 176	0	0	431 460	0	0	431 460	0	0	—	398,85%
290	Iné nedaň.prijmy	4 977 000	615 965	1 080	0	381 783	222 381	10 721	823 764	1 080	0	591 430	222 379	8 875	16,55%	133,74%
300	Granty a transfery	97 600 000	132 883 045	114 568 393	15 813 948	0	524 247	1 976 457	133 696 407	114 568 387	16 519 906	0	532 702	2 075 412	136,98%	100,61%
311	Bežné granty	0	109 909	0	0	0	0	109 909	129 879	0	0	0	0	129 879	—	118,17%
312	Transfery v rámci verejnej správy	97 600 000	120 614 058	114 386 790	5 476 218	0	524 247	226 803	120 671 961	114 386 784	5 525 190	0	532 702	227 285	123,64%	100,05%
321	Kapitálové granty	0	44 787	0	0	0	0	44 787	44 787	0	0	0	0	44 787	—	100,00%
322	Transfery v rámci verejnej správy	0	10 216 512	181 603	9 927 159	0	0	107 750	10 633 345	181 603	10 352 992	0	0	98 750	—	104,08%
330 + 340	Zahraničné granty a transfery	0	1 897 779	0	410 571	0	0	1 487 208	2 216 435	0	641 724	0	0	1 574 711	—	116,79%
100 + 200+300	Príjmy SPOLU	294 280 000	333 769 612	114 569 473	17 109 772	194 715 676	2 198 255	5 176 436	333 787 890	114 569 467	17 873 329	194 132 154	2 255 372	4 957 568	113,43%	100,01%

Bežný rozpočet PSK pre rok 2025 a jeho plnenie

Bežné príjmy (v EUR)

Ekon. klas.	TEXT	Schválený rozpočet	Upravený rozpočet	UR podľa zdroja					Plnenie k 31.12.2025	Plnenie príjmov podľa zdroja financovania					Plnenie SR (%)	Plnenie UR (%)
				ŠR (111)	ŠR+EÚ	PSK	§17 (223)	SRP (221)		ŠR (111)	ŠR+EÚ	PSK	§17 (223)	SRP (221)		
a	b	1	2	3	4	5	6	7	8	9	10	11	12	13	14	15
100	Daňové príjmy	177 000 000	177 000 000	0	0	177 000 000	0	0	175 777 586	0	0	175 777 586	0	0	99,31%	99,31%
111	Daň z príjmov FO	177 000 000	177 000 000	0	0	177 000 000	0	0	175 777 586	0	0	175 777 586	0	0	99,31%	99,31%
200	Nedaňové príjmy	19 580 000	22 490 743	1 080	0	17 615 676	1 674 008	3 199 979	22 935 857	1 080	0	18 329 951	1 722 670	2 882 156	117,14%	101,98%
210	Z podn.a majetku	199 800	370 356	0	0	244 261	6 243	119 852	662 819	0	0	504 163	49 371	109 285	331,74%	178,97%
220	Adm.popl.a platby	14 403 200	21 396 246	0	0	16 881 456	1 445 384	3 069 406	21 017 814	0	0	16 802 898	1 450 920	2 763 996	145,92%	98,23%
240	Úroky z tuzemských ...	0	108 176	0	0	108 176			431 460	0	0	431 460	0	0	—	398,85%
290	Iné nedaň.prijmy	4 977 000	615 965	1 080	0	381 783	222 381	10 721	823 764	1 080	0	591 430	222 379	8 875	16,55%	133,74%
300	Granty a transfery	97 600 000	122 471 746	114 386 790	5 736 789	0	524 247	1 823 920	122 851 091	114 386 784	5 999 730	0	532 702	1 931 875	125,87%	100,31%
311	Bežné granty	0	109 909	0	0	0	0	109 909	129 879	0	0	0	0	129 879	—	118,17%
312	Transfery v rámci VS	97 600 000	120 614 058	114 386 790	5 476 218	0	524 247	226 803	120 671 961	114 386 784	5 525 190	0	532 702	227 285	123,64%	100,05%
330 + 340	Zahraničné granty a transfery	0	1 747 779	0	260 571	0	0	1 487 208	2 049 251	0	474 540	0	0	1 574 711	—	117,25%
100+200+300	Bežné príjmy SPOLU	294 180 000	321 962 489	114 387 870	5 736 789	194 615 676	2 198 255	5 023 899	321 564 534	114 387 864	5 999 730	194 107 537	2 255 372	4 814 031	109,31%	99,88%

§ 17 ods. 4 zákona 524/2004 Z. z. (od ÚPSVaR SR, z poistného plnenia, zisk z podnikateľskej činnosti po zdanení, zápisné v jazykových školách a i.)

SRP - Samostatné rozpočtové prostriedky - finančné prostriedky v zmysle § 22 zákona 523/2004 Z. z. (podnikateľská činnosť, školské stravovanie, dary, granty, Fond na podporu umenia, ERASMUS a i.).

Kapitálový rozpočet na rok 2025 a jeho plnenie

Kapitálové príjmy

Ekon. klas.	TEXT	Schválený rozpočet	Upravený rozpočet	UR podľa zdroja					Plnenie k 31.12.2025	Plnenie príjmov podľa zdroja financovania					Plnenie SR (%)	Plnenie UR (%)
				ŠR (111)	ŠR+EÚ	PSK	§17 (223)	SRP (221)		ŠR (111)	ŠR+EÚ	PSK	§17 (223)	SRP (221)		
a	b	1	2	3	4	5	6	7	8	9	10	11	12	13	14	15
100	Daňové príjmy	0	0	0	0	0	0	0	0	0	0	0	0	0	—	—
200	Nedaňové príjmy	100 000	1 395 824	0	1 295 824	100 000	0	0	1 378 040	0	1 353 423	24 617	0	0	1378,04%	98,73%
230	Kapitálové príjmy	100 000	1 395 824	0	1 295 824	100 000	0	0	1 378 040	0	1 353 423	24 617	0	0	1378,04%	98,73%
300	Granty a transfery	0	10 411 299	181 603	10 077 159	0	0	152 537	10 845 316	181 603	10 520 176	0	0	143 537	—	104,17%
321	Kapitálové granty	0	44 787	0	0	0	0	44 787	44 787	0	0	0	0	44 787	—	100,00%
322	Transfery v rámci verejnej správy	0	10 216 512	181 603	9 927 159			107 750	10 633 345	181 603	10 352 992	0	0	98 750	—	104,08%
330 + 340	Zahraničné granty a transfery	0	150 000		150 000			0	167 184		167 184	0	0		—	—
100+200+300	Kapitálové príjmy SPOLU	100 000	11 807 123	181 603	11 372 983	100 000	0	152 537	12 223 356	181 603	11 873 599	24 617	0	143 537	12223,36%	103,53%

§ 17 ods. 4 zákona 524/2004 Z. z. (od ÚPSVaR SR, z poistného plnenia, zisk z podnikateľskej činnosti po zdanení, zápisné v jazykových školách a i.)

SRP - Samostatné rozpočtové prostriedky - finančné prostriedky v zmysle § 22 zákona 523/2004 Z. z. (podnikateľská činnosť, školské stravovanie, dary, granty, Fond na podporu umenia, ERASMUS a i.).

Rozpočet PSK pre rok 2025 a jeho čerpanie

Oblasť financovania/EK	TEXT	Schválený rozpočet	Upravený rozpočet	UR podľa zdroja financovania								Čerpanie k 31.12.2025	Čerpanie podľa zdroja financovania								Čerpanie v % k SR	Čerpanie v % k UR
				ŠR (111)	ŠR+EÚ	PSK	RF/FND	úver UCB, EIB,SIH	NFV MF SR	§17	SRP		ŠR (111)	ŠR+EÚ	PSK	RF/FND	úver UCB, EIB,SIH	NFV MF SR	§17	SRP		
				ÚRAD PSK																		
600	Bežné výdavky	22 587 500	24 206 807	405 055	0	23 799 722	0	0	0	2 030	0	19 711 517	405 055	0	19 304 433	0	0	0	2 029	0	87,27	81,43
700	Kapitálové výdavky	3 200 000	24 547 746	903 593	0	2 996 878	11 581 665	9 065 610	0	0	0	22 100 099	903 592	0	2 802 867	9 328 030	9 065 610	0	0	0	—	90,03
Centrum podpory PSK																						
600	Bežné výdavky	600 000	745 991	15 226	0	730 765	0	0	0	0	0	741 734	15 226	0	0	0	0	0	0	0	—	99,43
700	Kapitálové výdavky	0	0	0	0	0	0	0	0	0	0	0	0	0	0	0	0	0	0	0	—	—
PROJEKTY																						
600	Bežné výdavky	5 166 465	7 704 936	0	3 834 982	3 869 954	0	0	0	0	2 685 349	3 952 637	0	2 685 349	1 267 288	0	0	0	0	0	76,51	51,30
700	Kapitálové výdavky	12 878 000	22 097 409	0	3 211 706	4 785 819	39 841	14 060 043	0	0	0	11 081 231	0	3 018 466	4 292 976	0	3 769 789	0	0	0	86,05	50,15
DOPRAVA																						
600	Bežné výdavky	71 262 500	75 020 630	724 012	0	74 262 500	0	0	0	34 118	0	74 384 439	724 012	0	73 626 310	0	0	0	34 117	0	104,38	99,15
700	Kapitálové výdavky	2 000 000	18 585 028	0	0	2 008 176	5 480 324	11 054 406	42 122	0	0	9 121 767	0	0	375 638	2 656 678	6 059 207	30 244	0	0	—	49,08
KULTÚRNE SLUŽBY																						
600	Bežné výdavky	17 580 000	17 210 288	597 474	40 554	16 197 048	0	0	0	188 658	186 554	16 816 619	597 473	40 554	16 027 221	0	0	0	27 859	123 512	95,66	97,71
700	Kapitálové výdavky	2 222 000	4 593 712	33 703	0	1 543 907	535 252	2 222 000	0	0	258 850	3 098 727	33 703	0	1 542 378	320 370	944 476	0	0	257 800	—	67,46
VZDELÁVANIE																						
600	Bežné výdavky	114 000 000	126 694 071	106 143 050	1 527 036	12 400 000	0	0	0	963 917	5 660 068	122 981 053	104 693 068	1 518 567	11 639 832	0	0	0	963 919	4 165 667	107,88	97,07
700	Kapitálové výdavky	3 600 000	16 360 364	30 000	2 785 990	4 127 111	1 847 450	7 416 381	0	14 738	138 694	8 116 104	21 000	2 774 037	3 324 457	748 108	1 175 127	0	14 738	58 637	—	49,61
SOCIÁLNE ZABEZPEČENIE																						
600	Bežné výdavky	48 900 000	55 021 032	6 914 674	0	47 000 000	0	0	0	1 065 514	40 844	48 847 420	6 911 372	0	40 853 788	0	0	0	1 041 864	40 396	99,89	88,78
700	Kapitálové výdavky	400 000	2 813 862	198 200	1 190 231	475 040	950 391	0	0	0	0	1 943 025	168 200	926 359	446 420	402 046	0	0	0	0	—	69,05
600	Bežné výdavky	280 096 465	306 603 755	114 799 491	5 402 572	178 259 989	0	0	0	2 254 237	8 572 815	287 435 419	113 346 206	4 244 470	162 718 872	0	0	0	2 069 788	4 329 575	102,62	93,75
700	Kapitálové výdavky	24 300 000	88 998 121	1 165 496	7 187 927	15 936 931	20 434 923	43 818 440	42 122	14 738	397 544	55 460 953	1 126 495	6 718 862	12 784 736	13 455 232	21 014 209	30 244	14 738	316 437	228,23	62,32
600+700	Výdavky	304 396 465	395 601 876	115 964 987	12 590 499	194 196 920	20 434 923	43 818 440	42 122	2 268 975	8 970 359	342 896 372	114 472 701	10 963 332	175 503 608	13 455 232	21 014 209	30 244	2 084 526	4 646 012	112,65	86,68

§ 17 ods. 4 zákona 524/2004 Z. z. (od ÚPSVaR SR, z poistného plnenia, zisk z podnikateľskej činnosti po zdanení, zápisné v jazykových školách a i.)

SRP - Samostatné rozpočtové prostriedky - finančné prostriedky v zmysle § 22 zákona 523/2004 Z. z. (podnikateľská činnosť, školské stravovanie, dary, granty, Fond na podporu umenia, ERASMUS a i.).

Bežný rozpočet pre rok 2025 a jeho čerpanie

Bežné výdavky (v €)

Oblasť financovania /EK	TEXT	Schválený rozpočet	Upravený rozpočet	UR podľa zdroja financovania					Čerpanie k 31.12.2025	Čerpanie bežných výdavkov podľa zdroja financovania					Plnenie v % k SR	Plnenie v % k UR
				ŠR	ŠR+EÚ	PSK	§17	SRP		ŠR	ŠR+EÚ	PSK	§17	SRP		
ÚRAD PSK																
600	Bežné výdavky	22 587 500	24 206 807	405 055	0	23 799 722	2 030	0	19 711 517	405 055	0	19 304 433	2 029	0	87,27	81,43
610	Mzdy,platy,služ.....	7 000 000	7 345 397	290 502	0	7 054 895	0	0	6 953 552	290 502	0	6 663 050	0	0	99,34	94,67
620	Poistné a príspevok..	2 860 000	2 963 672	103 212	0	2 860 460	0	0	2 928 744	103 212	0	2 825 532	0	0	102,40	98,82
630	Tovary a služby	5 072 300	6 562 633	8 131	0	6 552 472	2 030	0	3 955 447	8 131	0	3 945 287	2 029	0	77,98	60,27
640	Bežné transfery	4 155 200	3 835 105	3 210	0	3 831 895	0	0	3 707 958	3 210	0	3 704 748	0	0	89,24	96,68
650	Splácanie úrokov	3 500 000	3 500 000	0	0	3 500 000	0	0	2 165 816	0	0	2 165 816	0	0	61,88	61,88
CENTRUM PODPORY PSK / EA SI																
600	Bežné výdavky	600 000	745 991	15 226	0	730 765	0	0	741 734	15 226	0	726 508	0	0	123,62	99,43
v tom: 610	Mzdy,platy,služ.....	139 350	201 456	5 600	0	195 856	0	0	199 857	5 600	0	194 257	0	0	143,42	99,21
620	Poistné a príspevok..	55 030	89 224	2 013	0	87 211	0	0	89 224	2 013	0	87 211	0	0	162,14	100,00
630	Tovary a služby	47 620	104 330	0	0	104 330	0	0	101 672	0	0	101 672	0	0	213,51	97,45
640	Bežné transfery	8 000	12 603	0	0	12 603	0	0	12 603	0	0	12 603	0	0	157,54	100,00
PO 640	Bežné transfery - EA	350 000	338 378	7 613	0	330 765	0	0	338 378	7 613	0	330 765	0	0	96,68	100,00
PROJEKTY																
600	Bežné výdavky	5 166 465	7 704 936	0	3 834 982	3 869 954	0	0	3 952 637	0	2 685 349	1 267 288	0	0	76,51	51,30
610	Mzdy,platy,služ.....	1 100 000	3 507 956	0	1 496 384	2 011 572	0	0	1 596 646	0	985 210	611 436	0	0	145,15	45,51
620	Poistné a príspevok..	400 000	1 226 337	0	465 140	761 197	0	0	662 473	0	426 797	235 676	0	0	165,62	54,02
630	Tovary a služby	3 666 465	1 526 296	0	642 483	883 813	0	0	713 806	0	497 636	216 170	0	0	19,47	46,77
640	Bežné transfery	0	1 271 347	0	1 230 975	40 372	0	0	806 712	0	775 706	31 006	0	0	—	63,45
PO 640	Bežné transfery	0	173 000	0	0	173 000	0	0	173 000	0	0	173 000	0	0	—	100,00
DOPRAVA																
600	Bežné výdavky	71 262 500	75 020 630	724 012	0	74 262 500	34 118	0	74 384 439	724 012	0	73 626 310	34 117	0	104,38	99,15
610	Mzdy,platy,služ.....	13 900 000	14 285 307	535 061	0	13 750 246	0	0	14 285 307	535 062	0	13 750 245	0	0	102,77	100,00
620	Poistné a príspevok..	5 300 000	5 324 716	185 430	0	5 139 286	0	0	5 324 715	185 429	0	5 139 286	0	0	100,47	100,00
630	Tovary a služby	15 750 000	18 926 389	3 372	0	18 888 899	34 118	0	18 926 193	3 372	0	18 888 704	34 117	0	120,17	100,00
630	Služby IDS+lanovka	500 000	426 466	0	0	426 466	0	0	426 466	0	0	426 466	0	0	85,29	100,00
RO 640	Bežné transfery	550 000	721 718	149	0	721 569	0	0	721 717	149	0	721 568	0	0	131,22	100,00
IDS,obce 640	Transfery PO založen	0	528 587	0	0	528 587	0	0	528 587	0	0	528 587	0	0	—	100,00
SAD 644	Dotácie nefin.subjekt	35 262 500	34 807 447	0	0	34 807 447	0	0	34 171 454	0	0	34 171 454	0	0	96,91	98,17

Oblasť financovani a /EK	TEXT	Schválený rozpočet	Upravený rozpočet	UR podľa zdroja financovania					Čerpanie k 31.12.2025	Čerpanie bežných výdavkov podľa zdroja financovania					Plnenie v % k SR	Plnenie v % k UR
				ŠR	ŠR+EÚ	PSK	Š17	SRP		ŠR	ŠR+EÚ	PSK	Š17	SRP		
KULTÚRNE SLUŽBY																
600	Bežné výdavky	17 580 000	17 210 288	597 474	40 554	16 197 048	188 658	186 554	16 816 619	597 473	40 554	16 027 221	27 859	123 512	95,66	97,71
610	Mzdy,platy,služ.....	1 396 000	1 562 836	71 890	4 627	1 464 241	20 128	1 950	1 560 676	71 890	4 627	1 462 081	20 128	1 950	111,80	99,86
620	Poistné a príspevok..	538 000	605 973	25 289	1 669	574 868	3 444	703	604 352	25 288	1 669	573 250	3 444	701	112,33	99,73
630	Tovary a služby	1 005 000	1 438 694	0	34 258	1 055 449	165 086	183 901	1 187 160	0	34 258	1 027 754	4 287	120 861	118,13	82,52
640	Bežné transfery	14 641 000	13 602 785	500 295	0	13 102 490	0	0	13 464 431	500 295	0	12 964 136	0	0	91,96	98,98
RO 640	Bežné transfery	77 000	91 129	0	0	91 129	0	0	91 126	0	0	91 126	0	0	—	100,00
PO 640	Bežné transfery	14 564 000	13 511 656	500 295		13 011 361	0	0	13 373 305	500 295	0	12 873 010	0	0	91,82	98,98
VZDELÁVANIE																
600	Bežné výdavky	114 000 000	126 694 071	106 143 050	1 527 036	12 400 000	963 917	5 660 068	122 981 053	104 693 068	1 518 567	11 639 832	963 919	4 165 667	107,88	97,07
610	Mzdy,platy,služ.....	40 775 623	45 963 286	42 187 503	658 924	2 364 549	299 784	452 526	45 899 940	42 185 914	658 177	2 364 546	299 784	391 519	112,57	99,86
620	Poistné a príspevok..	15 054 781	17 289 663	15 907 854	223 896	886 724	106 543	164 646	17 268 904	15 907 571	223 906	886 727	106 545	144 155	114,71	99,88
630	Tovary a služby	20 777 904	18 553 344	11 119 096	27 787	1 819 145	552 864	5 034 452	15 117 209	9 690 602	20 054	1 231 690	552 865	3 621 998	72,76	81,48
640	Bežné transfery	37 391 692	44 887 778	36 928 597	616 429	7 329 582	4 726	8 444	44 695 000	36 908 981	616 430	7 156 869	4 725	7 995	119,53	99,57
RO 640	Bežné transfery	87 929	1 141 186	1 075 937	3 304	48 775	4 726	8 444	1 134 320	1 069 522	3 305	48 773	4 725	7 995	1 290,04	99,40
PO 641	Bežné transfery....	32 403 763	39 496 592	35 852 660	613 125	3 030 807	0	0	39 482 282	35 839 459	613 125	3 029 698	0	0	121,84	99,96
NS 640	Bežné transfery	4 900 000	4 250 000	0	0	4 250 000	0	0	4 078 398	0	0	4 078 398	0	0	83,23	95,96
SOCIÁLNE ZABEZPEČENIE																
600	Bežné výdavky	48 900 000	55 021 032	6 914 674	0	47 000 000	1 065 514	40 844	48 847 420	6 911 372	0	40 853 788	1 041 864	40 396	99,89	88,78
610	Mzdy,platy,služ.....	19 009 000	22 039 544	1 754 971	0	19 893 202	387 992	3 379	22 012 280	1 751 671	0	19 892 878	364 351	3 380	115,80	99,88
620	Poistné a príspevok..	7 147 000	7 913 284	382 114	0	7 414 415	115 558	1 197	7 912 513	382 112	0	7 413 649	115 557	1 195	110,71	99,99
630	Tovary a služby	12 244 000	9 548 125	68 867	0	8 881 286	561 704	36 268	8 574 382	68 867	0	7 907 998	561 696	35 821	70,03	89,80
640	Bežné transfery	10 500 000	15 520 079	4 708 722	0	10 811 097	260	0	10 348 245	4 708 722	0	5 639 263	260	0	98,55	66,68
RO 640	Bežné transfery	0	311 357	0	0	311 097	260	0	310 928	0	0	310 668	260	0	—	99,86
NS 640	Bežné transfery	10 500 000	15 208 722	4 708 722	0	10 500 000	0	0	10 037 317	4 708 722	0	5 328 595	0	0	95,59	66,00
600	Bežné výdavky	280 096 465	306 603 755	114 799 491	5 402 572	178 259 989	2 254 237	5 887 466	287 435 419	113 346 206	4 244 470	163 445 380	2 069 788	4 329 575	102,62	93,75
610	Mzdy,platy,služ.....	83 319 973	94 905 782	44 845 527	2 159 935	46 734 561	707 904	457 855	92 508 258	44 840 639	1 648 014	44 938 493	684 263	396 849	111,03	97,47
620	Poistné a príspevok..	31 354 811	35 412 869	16 605 912	690 705	17 724 161	225 545	166 546	34 790 925	16 605 625	652 372	17 161 331	225 546	146 051	110,96	98,24
630	Tovary a služby	59 063 289	57 086 277	11 199 466	704 528	38 611 860	1 315 802	5 254 621	49 002 335	9 770 972	551 948	33 745 741	1 154 994	3 778 680	82,97	85,84
640	Bežné transfery	102 508 392	115 360 449	42 140 973	1 847 404	36 276 074	4 986	8 444	108 968 085	42 128 970	1 392 136	65 433 999	4 985	7 995	106,30	94,46
650	Splácanie úrokov...	3 500 000	3 500 000	0	0	3 500 000	0	0	2 165 816	0	0	2 165 816	0	0	61,88	61,88

Kapitálový rozpočet pre rok 2025 a jeho čerpanie

Kapitálové výdavky (v €)

Oblasť financovania /EK	Text	Schválený rozpočet	Upravený rozpočet	UR podľa zdroja financovania								Čerpanie k 31.12.2025	Čerpanie kapitálových výdavky podľa zdroja financovania								Plnenie k SR (%)	Plnenie k UR (%)	
				ŠR	ŠR+EÚ	PSK	RF /FND	úverové zdroje	NFV MF SR	§17	SRP		ŠR	ŠR+EÚ	PSK	RF/FND	úverové zdroje	NFV MF SR	§17	SRP			
ÚRAD PSK																							
700	Kapitálové výdavky	3 200 000	24 547 746	903 593	0	2 996 878	11 581 665	9 065 610	0	0	0	22 100 099	903 592	0	2 802 867	9 328 030	9 065 610	0	0	0	690,63	90,03	
710	Obstarávanie kapitál.aktív	3 200 000	22 461 241	903 593	0	2 996 878	9 495 160	9 065 610	0	0	0	20 361 704	903 592	0	2 802 867	7 589 635	9 065 610	0	0	0	636,30	90,65	
720	Kapitálové transfery	0	2 086 505	0	0	0	2 086 505	0	0	0	1 738 395	0	0	0	1 738 395	0	0	0	0	0	—	83,32	
PROJEKTY																							
700	Kapitálové výdavky	12 878 000	22 097 409	0	3 211 706	4 785 819	39 841	14 060 043	0	0	0	11 081 231	0	3 018 466	4 292 976	0	3 769 789	0	0	0	86,05	50,15	
710	Obstarávanie kapitál.aktív	12 878 000	19 729 858	0	3 211 706	3 315 313	39 841	13 162 998	0	0	0	8 713 686	0	3 018 466	2 822 473	0	2 872 747	0	0	0	67,66	44,16	
720	Kapitálové transfery	0	2 367 551	0	0	1 470 506	0	897 045	0	0	0	2 367 545	0	0	1 470 503	0	897 042	0	0	0	—	100,00	
DOPRAVA																							
700	Kapitálové výdavky	2 000 000	18 585 028	0	0	2 008 176	5 480 324	11 054 406	42 122	0	0	9 121 767	0	0	375 638	2 656 678	6 059 207	30 244	0	0	456,09	49,08	
710	Obstarávanie kapitál.aktív	2 000 000	18 585 028	0	0	2 008 176	5 480 324	11 054 406	42 122	0	0	9 121 767	0	0	375 638	2 656 678	6 059 207	30 244	0	0	456,09	49,08	
720	Kapitálové transfery	0	0	0	0	0	0	0	0	0	0	0	0	0	0	0	0	0	0	0	—	—	
KULTÚRNE SLUŽBY																							
700	Kapitálové výdavky	2 222 000	4 593 712	33 703	0	1 543 907	535 252	2 222 000	0	0	258 850	3 098 727	33 703	0	1 542 378	320 370	944 476	0	0	257 800	—	67,46	
710	Obstarávanie kapitál.aktív	0	544 951	21 300	0	66 299	198 502	0	0	0	258 850	516 313	21 300	0	64 770	172 443	0	0	0	257 800	—	94,74	
720	Kapitálové transfery	2 222 000	4 048 761	12 403	0	1 477 608	336 750	2 222 000	0	0	0	2 582 414	12 403	0	1 477 608	147 927	944 476	0	0	0	—	63,78	
VZDELÁVANIE																							
700	Kapitálové výdavky	3 600 000	16 360 364	30 000	2 785 990	4 127 111	1 847 450	7 416 381	0	14 738	138 694	8 116 104	21 000	2 774 037	3 324 457	748 108	1 175 127	0	14 738	58 637	—	49,61	
710	Obstarávanie kapitál.aktív	3 600 000	15 786 222	30 000	2 785 990	3 975 366	1 434 202	7 407 232	0	14 738	138 694	7 699 720	21 000	2 774 037	3 210 473	454 856	1 165 979	0	14 738	58 637	—	48,77	
720	Kapitálové transfery	0	574 142	0	0	151 745	413 248	9 149	0	0	0	416 384	0	0	113 984	293 252	9 148	0	0	0	—	72,52	
SOCIÁLNE ZABEZPEČENIE																							
700	Kapitálové výdavky	400 000	2 813 862	198 200	1 190 231	475 040	950 391	0	0	0	0	1 943 025	168 200	926 359	446 420	402 046	0	0	0	0	—	69,05	
710	Obstarávanie kapitál.aktív	400 000	2 813 862	198 200	1 190 231	475 040	950 391	0	0	0	0	1 943 025	168 200	926 359	446 420	402 046	0	0	0	0	—	69,05	
Kapitálové výdavky SPOLU		24 300 000	88 998 121	1 165 496	7 187 927	15 936 931	20 434 923	43 818 440	42 122	14 738	397 544	55 460 953	1 126 495	6 718 862	12 784 736	13 455 232	21 014 209	30 244	14 738	316 437	228,23	62,32	

Finančné operácie v roku 2025

Príjmové operácie

Ekonomická klasifikácia	TEXT	Schválený rozpočet	Upravený rozpočet	Plnenie k 31.12.2025	% plnenia SR	% plnenia UR
400	Príjmy z transakcií s finančnými aktívami	0 €	26 842 360 €	23 169 928 €	—	86,32%
v tom:	453 Zostatok z predchádzajúcich rokov	0 €	2 522 007 €	4 107 022 €	—	162,85%
	453 Zostatok prostriedkov z predchádzajúcich rokov - §22 zákona 523/2004 Z. z.	0 €	1 142 745 €	1 271 960 €	—	111,31%
	453 Zostatok prostriedkov z predchádzajúcich rokov - §17 zákona 523/2004 Z. z.	0 €	66 549 €	66 549 €	—	100,00%
	453 Zostatok prostriedkov z predchádzajúcich rokov (NFV a úver)	0 €	1 096 528 €	1 084 646 €	—	98,92%
	454 Prevod prostriedkov z peňažných fondov - RF	0 €	20 729 831 €	13 401 134 €	—	64,65%
	454 Prevod prostriedkov z peňažných fondov - FND	0 €	1 284 700 €	966 816 €	—	75,26%
	456 Iné príjmové finančné operácie (zábezpeky)	0 €	0 €	2 271 801 €	—	—
500	Prijaté úvery, pôžičky a návratné fin.výpomoci	15 000 000 €	49 115 304 €	26 314 941 €	—	53,58%
v tom:	513, 523 Bankové úvery	15 000 000 €	49 115 304 €	26 314 941 €	175,43%	53,58%
	514 Ostatné úvery, pôžičky a NFV	0 €	0 €	0 €	—	—
400+500	Finančné operácie príjmové spolu	15 000 000 €	75 957 664 €	49 484 869 €	329,90%	65,15%

Výdavkové operácie

Ekonomická klasifikácia	TEXT	Schválený rozpočet	Upravený rozpočet	Čerpanie k 31.12.2025	% plnenia SR	% plnenia UR
800	Výdavky z transakcií s fin. aktívami a fin. pasívami	4 883 535 €	14 125 400 €	16 045 082 €	328,55%	113,59%
	811 Úvery, pôžičky a NFV v rámci VS	0 €	0 €	0 €	—	—
	819 Kurzové rozdiely	0 €	8 €	17 €	—	212,50%
	819 Ostatné výdavkové finančné operácie (zábezpeky)	0 €	0 €	1 919 680 €	—	—
	821 Splácanie tuzemskej istiny	1 550 387 €	10 792 244 €	10 792 237 €	696,10%	100,00%
	823 Splácanie istiny dlhodobého úveru zahraničnej finančnej inštitúcií	3 333 148 €	3 333 148 €	3 333 148 €	100,00%	100,00%

§ 17 ods. 4 zákona 524/2004 Z. z. (od ÚPSVaR SR, z poistného plnenia, zisk z podnikateľskej činnosti po zdanení, zápisné v jazykových školách a i.)

SRP - Samostatné rozpočtové prostriedky - finančné prostriedky v zmysle § 22 zákona 523/2004 Z. z. (podnikateľská činnosť, školské stravovanie, dary, granty, Fond na podporu umenia, ERASMUS a i.).

PREHLAD ÚPRAVY ROZPOČTU PRE ŠKOLY PODĽA OKRESOV ZO ZDROJA 111 ZA ROK 2025 - PRENESENÉ KOMPETENCIE

P.č. / okres	Škola/školské zariadenie	RO/PO	Obec	Ulica	100 % normatívu na žiaka (KUR ²)	SR 2025 (Rozpis OvZP_Z_PSK - 3.1.2025)	Rezerva	Úpravy rozpočtu 2025	z toho úpravy				Upravený rozpočet spolu	Rozdiel ("+" / "-")	% čerpania 2025
									podľa zmeny počtu žiakov (V_1 a v_15)	Dofinancovanie miezd, odvodov a prevádzky	Opravy, údržba a revízie	Ostatné (jubilejné odmeny, odstupné, HZ, nájom, MTZ, ap.)			
a	b	c	d	e	1	2	3=1-2	4 = (4a+4b+4c+4d)	4a	4b	4c	4d	5 = 2 + 4	6 = 1 - 5	7=5/1*100
1. BARDEJOV	Gymnázium L. Štöckela	RO	Bardejov	Jiráskova 12	1 544 050	1 439 732	104 318	53 512	19 060	9 000	7 098	18 354	1 493 244	50 806	97
	SPŠ technická	RO	Bardejov	Komenského 5	1 419 403	1 349 219	70 184	4 041	-6 975	0	0	11 016	1 353 260	66 143	95
	SOŠ ekonomiky, hotelierstva a služieb J. Andraščíka	PO	Bardejov	Pod Vinbargom 3	1 140 695	1 119 395	21 300	78 421	-41 268	69 503	36 761	13 425	1 197 816	-57 121	105
	Spojená škola J. Henischa	RO	Bardejov	Slovenská 5	2 126 524	1 969 946	156 578	92 889	50 022	0	0	42 867	2 062 835	63 689	97
	Spojená škola	RO	Bardejov	Štefánikova 64	1 020 729	938 277	82 452	44 689	26 389	0	0	18 300	982 966	37 763	96
BARDEJOV SPOLU					7 251 401	6 816 569	434 832	273 552	47 228	78 503	43 859	103 962	7 090 121	161 280	98
2. HUMENNÉ	SOŠ technická	RO	Humenné	Družstevná 1737	1 127 202	1 058 534	68 668	134 318	7 082	73 227	0	54 009	1 192 852	-65 650	106
	Obchodná akadémia	RO	Humenné	Komenského 1	785 115	709 885	75 230	178 236	32 221	105 439	890	39 686	888 121	-103 006	113
	Gymnázium arm. gen. L. Svobodu	RO	Humenné	Komenského 4	1 277 336	1 275 720	1 616	7 915	-26 133	38 000	20 000	19 048	1 283 635	-6 299	100
	Stredná zdravotnícka škola	RO	Humenné	Lipová 32	1 269 819	1 216 576	53 243	-7 474	-15 348	0	0	7 874	1 209 102	60 717	95
	SOŠ obchodu a služieb	PO	Humenné	Mierová 1973/79	1 306 478	1 211 584	94 894	89 731	23 588	38 640	4 092	23 411	1 301 315	5 163	100
	SOŠ polytechnická	RO	Humenné	Štefánikova 1550/20	840 107	894 557	-54 450	-45 838	-90 379	0	0	44 541	848 719	-8 612	101
	Hotelová akadémia	PO	Humenné	Štefánikova 28	522 560	540 263	-17 703	103 137	-46 651	95 394	0	54 394	643 400	-120 840	123
HUMENNÉ SPOLU					7 128 617	6 907 119	221 498	460 025	-158 620	350 700	24 982	242 963	7 367 144	-238 527	103
3. KEŽMAROK	SOŠ agropotravnárska a technická	PO	Kežmarok	Kušnierska brána 349/2	2 854 081	2 734 391	119 690	16 478	-36 536	0	0	53 014	2 750 869	103 212	96
	Gymnázium P. O. Hviezdoslava	RO	Kežmarok	Hviezdoslavova 20	570 195	534 670	35 525	60 169	3 450	51 428	0	5 291	594 839	-24 644	104
	Stredná odborná škola	PO	Kežmarok	Garbiarska 1	1 976 043	1 815 804	160 239	156 348	52 916	0	81 333	22 099	1 972 152	3 891	100
	Hotelová akadémia O. Brucknera	RO	Kežmarok	Dr. Alexandra 29A	760 687	761 402	-715	80 788	-42 830	92 019	6 232	25 367	842 190	-81 503	111
	Škola umeleckého priemyslu	RO	Kežmarok	Slavovská 19	887 926	842 125	45 801	23 538	-3 177	15 000	0	11 715	865 663	22 263	97
KEŽMAROK SPOLU					7 048 932	6 688 392	360 540	337 321	-26 177	158 447	87 565	117 486	7 025 713	23 219	100
4. LEVOČA	SOŠ pedagogická	RO	Levoča	Bottova 15A	1 651 948	1 654 823	-2 875	-80 658	-95 155	0	0	14 497	1 574 165	77 783	95
	Gymnázium J. Fr.-Rimavského	RO	Levoča	Kláštorská 37	565 058	520 354	44 704	108 108	12 894	42 796	44 169	8 249	628 462	-63 404	111
	SOŠ služieb Majstra Pavla	PO	Levoča	Kukučínova 9	1 029 195	963 667	65 528	21 060	9 602	0	0	11 458	984 727	44 468	96
LEVOČA SPOLU					3 246 201	3 138 844	107 357	48 510	-72 659	42 796	44 169	34 204	3 187 354	58 847	98
5. MEDZILABORCE	Spojená škola	ML	Medzilaborce	Duchnovičova 506	840 251	788 939	51 312	29 859	15 435	0	0	14 424	818 798	21 453	97
MEDZILABORCE SPOLU					840 251	788 939	51 312	29 859	15 435	0	0	14 424	818 798	21 453	97
6. POPRAD	SOŠ elektrotechnická	PO	Poprad - Matejovce	Hlavná 1400/1	1 227 774	1 135 522	92 252	72 997	24 167	0	20 060	28 770	1 208 519	19 255	98
	Gymnázium	RO	Poprad	Kukučínova 4239/1	1 543 027	1 406 319	136 708	77 571	50 015	0	12 021	15 535	1 483 890	59 137	96
	Stredná športová škola	RO	Poprad	Dlhé hony 5766/16	1 257 465	1 184 310	73 155	18 908	4 012	0	0	14 896	1 203 218	54 247	96
	SOŠ technická	PO	Poprad	Kukučínova 483/12	1 417 654	1 305 193	112 461	52 711	34 114	0	0	18 597	1 357 904	59 750	96
	Stredná zdravotnícka škola	RO	Poprad	Levočská 5	1 464 055	1 366 234	97 821	71 769	18 803	0	0	52 966	1 438 003	26 052	98
	SPŠ techniky a dizajnu	RO	Poprad	Mnoheľova 828	1 841 477	1 631 677	209 800	226 778	107 334	0	87 000	32 444	1 858 455	-16 978	101
	Obchodná akadémia	RO	Poprad	Murgašova 94	1 263 038	1 174 346	88 692	27 147	19 158	0	0	7 989	1 201 493	61 545	95
	SOŠ remesiel a služieb	RO	Poprad	Okružná 761/25	1 762 195	1 513 113	249 082	190 212	152 291	0	2 887	35 034	1 703 325	58 870	97
	SOŠ hotelová	PO	Vysoké Tatry	Horný Smokovec 17026	1 390 950	1 215 306	175 644	123 085	98 840	0	0	24 245	1 338 391	52 559	96
	SOŠ polytechnická J. A. Baťu	RO	Svit	Štefánikova 39	1 843 096	1 696 805	146 291	120 494	45 072	0	0	75 422	1 817 299	25 797	99
POPRAD SPOLU					15 010 731	13 628 825	1 381 906	981 672	553 806	0	121 968	305 898	14 610 497	400 234	97
7. PREŠOV	Gymnázium	RO	Prešov	Konštantínova 2	2 791 475	2 590 272	201 203	159 544	47 215	0	72 000	40 329	2 749 816	41 659	99
	Gymnázium J. A. Raymana	RO	Prešov	Mudroňova 20	1 833 432	1 701 912	131 520	75 297	29 910	0	32 009	13 378	1 777 209	56 223	97
	Hotelová akadémia	RO	Prešov	Baštova 32	1 354 446	1 294 394	60 052	15 599	-14 786	5 335	9 643	15 407	1 309 993	44 453	97
	SOŠ pedagogická	RO	Prešov	Kmeťovo stromoradie 5	1 553 945	1 404 330	149 615	385 710	63 149	0	312 547	10 014	1 790 040	-236 095	115
	SOŠ služieb	PO	Prešov	Košická 20	1 561 092	1 397 257	163 835	95 436	78 879	0	0	16 557	1 492 693	68 399	96
	SOŠ gastronómie a služieb	PO	Prešov	SDH 3	1 963 733	1 863 310	100 423	260 834	-6 511	0	208 611	58 734	2 124 144	-160 411	108
	SOŠ dopravná	PO	Prešov	Volgogradská 3	1 452 426	1 315 372	137 054	466 671	57 598	0	391 536	17 537	1 782 043	-329 617	123
	Spojená škola	PO	Prešov	Masarykova 24	1 415 547	1 340 854	74 693	53 418	-3 122	18 000	19 664	18 876	1 394 272	21 275	98

P.č. / okres	Škola/školské zariadenie	RO/PO ¹	Obec	Ulica	100 % normativu na žiaka (KUR ²)	SR 2025 (Rozpis OvZP_Z_PSK - 3.1.2025)	Rezerva	Úpravy rozpočtu 2025	z toho úpravy				Upravený rozpočet spolu	Rozdiel ("+" / "-")	% éerpania 2025
									podľa zmeny počtu žiakov (V_1 a v_15)	Dofinancovanie miezd, odvodov a prevádzky	Opravy, údržba a revízie	Ostatné (jubilejné odmeny, odstupné, HZ, nájom, MITZ, ap.)			
	SOŠ technická	PO	Prešov	Volgogradská 1	2 436 119	2 275 210	160 909	85 317	28 488	0	12 667	44 162	2 360 527	75 592	97
	SOŠ lesnícka	PO	Prešov	Kolíárova 10	1 615 104	1 503 755	111 349	127 493	22 159	39 205	20 973	45 156	1 631 248	-16 144	101
	Spojená škola	RO	Prešov	L. Podjavorinskej 22	2 849 928	2 350 705	499 223	575 894	342 776	0	160 634	72 484	2 926 599	-76 671	103
	SŠ T. Ševčienka s vyučovacím jazykom ukrajinským	RO	Prešov	Sládkovičova 4	886 319	802 059	84 260	53 675	34 910	0	0	18 765	855 734	30 585	97
	SPŠ elektrotechnická	RO	Prešov	Pizenská 1	2 358 271	2 198 019	160 252	169 321	28 206	124 932	0	16 183	2 367 340	-9 069	100
	SPŠ stavebná	RO	Prešov	Pizenská 10	1 261 170	1 110 135	151 035	105 773	81 494	0	0	24 279	1 215 908	45 262	96
	SPŠ strojnica	RO	Prešov	Duklianska 1	1 645 626	1 475 808	169 818	212 723	78 612	0	83 034	51 077	1 688 531	-42 905	103
	Škola umeleckého priemyslu	RO	Prešov	Vodárenská 3	1 335 253	1 224 783	110 470	105 328	37 078	0	22 004	46 246	1 330 111	5 142	100
	Stredná zdravotnícka škola	RO	Prešov	Sládkovičova 36	3 078 935	2 866 587	212 348	69 421	45 296	7 000	0	17 125	2 936 008	142 927	95
PREŠOV SPOLU					31 392 821	28 714 762	2 678 059	3 017 454	951 351	194 472	1 345 322	526 309	31 732 216	-339 395	101
8. SABINOV	Gymnázium	RO	Lipany	Komenského 13	986 442	914 599	71 843	65 699	17 404	39 000	0	9 295	980 298	6 144	99
	SOŠ podnikania a služieb	PO	Lipany	Komenského 16	1 530 970	1 428 951	102 019	43 168	18 981	0	0	24 187	1 472 119	58 851	96
	Spojená škola	RO	Sabinov	SNP 16	2 100 785	1 904 481	196 304	100 892	82 909	0	0	17 983	2 005 373	95 412	95
SABINOV SPOLU					4 618 197	4 248 031	370 166	209 759	119 294	39 000	0	51 465	4 457 790	160 407	97
9. SNINA	Stredná priemyselná škola	RO	Snina	Partizánska 1059	934 433	842 830	91 603	119 108	40 501	18 600	28 400	31 607	961 938	-27 505	103
	Stredná odborná škola	PO	Snina	Sládkovičova 2723/120	984 347	924 480	59 867	281 010	16 326	37 900	184 323	42 461	1 205 490	-221 143	122
	Gymnázium	RO	Snina	Študentská 4	519 549	493 762	25 787	40 319	2 065	35 707	0	2 547	534 081	-14 532	103
SNINA SPOLU					2 438 329	2 261 072	177 257	440 437	58 892	92 207	212 723	76 615	2 701 509	-263 180	111
10. STARÁ LUBOVŇA	Gymnázium T. Vansovej	RO	Stará Ľubovňa	17. novembra 6	1 054 081	988 202	65 879	58 486	11 058	23 367	9 426	14 635	1 046 688	7 393	99
	Spojená škola	PO	Stará Ľubovňa	Jarmočná 108	3 378 944	3 108 492	270 452	309 077	85 505	108 141	53 884	61 547	3 417 569	-38 625	101
STARÁ LUBOVŇA SPOLU					4 433 025	4 096 694	336 331	367 563	96 563	131 508	63 310	76 182	4 464 257	-31 232	101
11. STROPKOV	SOŠ elektrotechnická	RO	Stropkov	Hviezdoslavova 44	1 208 626	926 071	282 555	213 971	216 598	-12 952	0	10 325	1 140 042	68 584	94
	Gymnázium	RO	Stropkov	Konštantínova 1751/64	430 149	413 900	16 249	41 940	-6 580	43 000	0	5 520	455 840	-25 691	106
STROPKOV SPOLU					1 638 775	1 339 971	298 804	255 911	210 018	30 048	0	15 845	1 595 882	42 893	97
12. SVIDNÍK	SOŠ polytechnická a služieb arm. gen. L. Svobodu	PO	Svidník	Bardejovská 715/18	1 374 810	1 359 354	15 456	18 990	-59 275	0	67 409	10 856	1 378 344	-3 534	100
	Spojená škola	RO	Svidník	Centrálna 464	1 064 173	1 016 811	47 362	21 893	-11 861	23 000	0	10 754	1 038 704	25 469	98
	Gymnázium duklianskych hrdinov	RO	Svidník	Komenského 16	447 400	406 157	41 243	118 597	16 559	94 158	0	7 880	524 754	-77 354	117
	Škola umeleckého priemyslu	RO	Svidník	Sov. hrdinov 369/24	726 343	699 190	27 153	15 583	-6 369	0	0	21 952	714 773	11 570	98
SVIDNÍK SPOLU					3 612 726	3 481 512	131 214	175 063	-60 946	117 158	67 409	51 442	3 656 575	-43 849	101
13. VRANOV n. TOPLŤOU	Spojená škola	RO	Čaklov	249	766 373	633 650	132 723	214 377	91 042	0	23 114	100 221	848 027	-81 654	111
	Stredná odborná škola	RO	Vranov nad Topľou	A. Dubčeka 963	1 747 388	1 674 847	72 541	10 022	-22 192	0	0	32 214	1 684 869	62 519	96
	Obchodná akadémia	RO	Vranov nad Topľou	Daxnerova 88	748 357	673 362	74 995	58 100	33 891	0	0	24 209	731 462	16 895	98
	Gymnázium Cyrila Daxnera	RO	Vranov nad Topľou	Dr. C. Daxnera 88/3	1 066 070	1 019 622	46 448	20 979	-12 597	0	14 637	18 939	1 040 601	25 469	98
	SOŠ drevárska	PO	Vranov nad Topľou	Lúčna 1055	1 220 250	1 177 066	43 184	18 563	-13 282	0	0	31 845	1 195 629	24 621	98
VRANOV N. TOPLŤOU SPOLU					5 548 438	5 178 547	369 891	322 041	76 862	0	37 751	207 428	5 500 588	47 850	99
					94 208 444	87 289 277	6 919 167	6 919 167	1 811 047	1 234 839	2 049 058	1 824 223	94 208 444	0	100

¹RO = rozpočtová organizácia

PO = príspevková organizácia

²KUR = konečný upravený rozpočet