

Podľa § 67 ods. 8 zákona o lesoch, ak tento zákon neustanovuje inak, na konanie v prvom stupni podľa tohto zákona je príslušný orgán štátnej správy lesného hospodárstva, v ktorého územnom obvode leží najväčšia časť lesných pozemkov, ktorých sa konanie týka.

OÚ Trenčín, OOP, zároveň upovedomuje účastníkov konania, že podkladmi na určenie lesného celku Myjava na obdobie rokov 2028-2037, poskytnuté Národným lesníckym centrom vo Zvolene, sú elektronické súbory ako zoznam súradníc lomových bodov (rozsiahy súbor číselných údajov) určujúce hranice navrhovaného lesného celku a porastová mapa, ktorá schematicky podáva informáciu o priebehu hranice navrhovaného lesného celku a tvorí prílohu tohto listu.

Účastníci konania môžu v lehote 5 dní od doručenia upovedomenia zaslať pripomienky k veci – určeniu lesného celku Myjava na obdobie rokov 2028 - 2037, Okresnému úradu Trenčín, odboru opravných prostriedkov, referátu lesného hospodárstva, Hviezdoslavova 3, 911 01 Trenčín.

Doručuje sa verejnou vyhláškou podľa § 67 ods. 2 zákona o lesoch, všetkým účastníkom konania: vlastníkom lesov, obhospodarovateľom lesov, správcom lesov v označených katastrálnych územiach na navrhovanom lesnom celku Myjava, ktorých práva môžu byť vyhlásením lesného celku Myjava na obdobie rokov 2028-2037 dotknuté:

1. Bajza Pavol, Vrbovce 499, 906 06 Vrbovce
2. Bašnár Pavol, 8.apríla 328/8, 907 01 Myjava
3. Cablk Ján, Dolný Štverník 15, 90613 Brezová pod Bradlom
4. Cirkevný zbor Evanjelickej cirkvi augsburského vyznania na Slovensku Prietrž, Prietrž 346, 906 11 Prietrž
5. Dekánek Jaroslav, Brestovec 160, 907 01 Brestovec
6. Dobiáš Jaroslav, Prietrž 186, 906 11 Prietrž
7. Filuš Ján, Brestovec 152, 907 01 Brestovec
8. Filuš Ján a spol., Brestovec 152, 907 01 Brestovec
9. Gálik Ján, JUDr., Fraňa Kráľa 18, 811 05 Bratislava-Staré Mesto
10. Heneová Viera
11. Holčíková Alena, Chvojnica 27, 906 06 Chvojnica
12. Holič Štefan, Turá Lúka 18, 907 03 Turá Lúka
13. Holloš Oliver, Ing., Prietrž 222, 906 11 Prietrž
14. Hora Prietrž - lesné pozemkové spoločenstvo, Prietrž 126, 906 11 Prietrž
15. Jablonický Juraj, Ing., Prietrž 383, 906 11 Prietrž
16. Jarábek Pavol, Prietrž 112, 906 11 Prietrž
17. Kubicová Emília, Bukovec 201, 906 14 Bukovec
18. Kurtiš Ján, Ing., Z. Zgurišky 546, 907 01 Myjava
19. Lesná spoločnosť Ostrý vrch Vrbovce, pozemkové spoločenstvo, Vrbovce 218, 906 06 Vrbovce
20. Lesné a pasienkové spoločenstvo Mračnovec, Turá Lúka 621, 907 03 Turá Lúka
21. Lesné pozemkové spoločenstvo Komposesorát Bukovec, Bukovec 73, 906 14 Bukovec
22. Lesné spoločenstvo Hliníky p.s., Jablonská 63, 907 01 Myjava
23. LESY Slovenskej republiky, štátny podnik organizačná zložka OZ Karpaty, Pri rybníku 1301, 908 41 Šaštín-Stráže
24. Mačina Ján, 906 14 Bukovec
25. Marek Ján, Ing., Bukovec 194, 906 14 Bukovec
26. Marko Dušan, Turá Lúka 303, 907 03 Turá Lúka
27. Nemček Dušan
28. Obec Brestovec, Brestovec 273, 907 01 Brestovec
29. Obec Chvojnica, Chvojnica 1, 906 06 Chvojnica
30. Obec Poriadie, Poriadie 114, 906 22 Poriadie
31. Obec Rudník, Rudník 23, 906 23 Rudník
32. Obec Vrbovce, Vrbovce 42, 906 06 Vrbovce
33. Obecné lesy Bukovec, Bukovec 50, 906 14 Bukovec
34. OBECNÉ LESY, s.r.o., Stará Myjava 145, 907 01 Stará Myjava
35. ostatní k. ú. Hlboké+Šulla+Koprla
36. Pagáčik Michal, J. Hollého 5, 905 44 Senica
37. Podmajerský Martin a spol., Vrbovce 545, 906 06 Vrbovce
38. Podzámsky Pavol, Turá Lúka 471, 907 03 Turá Lúka

39. Priebracha Ján, Turá Lúka 432, 907 03 Turá Lúka
40. Rohoň Vratko, Továrenská 14, 811 09 Bratislava
41. Schultzová Dagmar, Ing., Kaštielska 37, 919 51 Špačince
42. Spoločné lesy Hrašné-Kostolné, s.r.o., Hrašné 71, 916 14 Hrašné
43. Správa majetku mesta Myjava s.r.o., M. R. Štefánika 4, 907 01 Myjava
44. Štefek Pavol, Mgr., Častkov 103, 906 04 Častkov
45. Švárný Ján, Bodnárova 919/18, 907 01 Myjava
46. Toman Pavol, Prietrž 229, 906 11 Prietrž
47. Urbárska spoločnosť pozemkové spoločenstvo Prietrž, Prietrž 158, 906 11 Prietrž
48. Združenie bývalých urbarialistov obce Vrbovce - Chvojnica, pozemkové spoločenstvo, Vrbovce 890, 906 06 Vrbovce
49. Zima Ján, Turá Lúka 843, 907 03 Turá Lúka
50. Zimová Anna a spol., Gromovova 16, 907 01 Myjava

Doručuje sa elektronicky ako verejná vyhláška so žiadosťou o zverejnenie na úradnej tabuli obce Brestovec, Bukovec, Hlboké, Chvojnica, Jablonka, Podbranč, Polianka, Poriadie, Prietrž, Rudník, Sobotište, Stará Myjava, Vrbovce a na úradnej tabuli mesta Myjava a Senica (po uplynutí 15 dňovej vývesnej lehoty s vyznačením dátumu vyvesenia a zvesenia, pečiatkou a podpisom vrátiť na OÚ Trenčín, OOP, Hviezdoslavova 3, 911 01 Trenčín).

Doručuje sa elektronicky ako verejná vyhláška Okresnému úradu Trnava, odboru opravných prostriedkov ako dotknutému orgánu štátnej správy na úseku lesného hospodárstva, v ktorého územnom obvode leží menšia časť lesných pozemkov zaradených do navrhovaného lesného celku Myjava a ktorých konanie vo veci určenia lesného celku Myjava sa týka, so žiadosťou o zverejnenie na úradnej tabuli úradu (po uplynutí 15 dňovej vývesnej lehoty s vyznačením dátumu vyvesenia a zvesenia, pečiatkou a podpisom vrátiť na OÚ Trenčín, OOP, Hviezdoslavova 3, 911 01 Trenčín).

Doručuje sa elektronicky Okresnému úradu Myjava, pozemkovému a lesnému odboru a Okresnému úradu Senica, pozemkovému a lesnému odboru na vedomie ako dotknutým orgánom štátnej správy na úseku lesného hospodárstva, v ktorých územných obvodoch ležia lesné pozemky zaradené do navrhovaného lesného celku Myjava a ktorých konanie vo veci určenia lesného celku Myjava týka.

Vyvesené dňa: Pečiatka, podpis:

V

Zvesené dňa: Pečiatka, podpis:

V

Príloha:

Porastová mapa navrhovaného lesného celku Myjava na obdobie rokov 2028-2037

Na vedomie

Okresný úrad Senica, pozemkový a lesný odbor, Hollého 750, 905 01 Senica 1
Okresný úrad Myjava, pozemkový a lesný odbor, Moravská 1, 907 01 Myjava 1

JUDr. Eva Plevová

Informatívna poznámka - tento dokument bol vytvorený elektronicky

Rozdeľovník k číslu OU-TN-OOP4-2026/025579-001

Obec Brestovec, Brestovec 273, 907 01 Brestovec
Obec Bukovec, Bukovec 50, 906 14 Bukovec
Obec Hlboké, Hlboké 114, 906 31 Hlboké
Obec Chvojnica, Nám. M.R. Štefánika 4, Myjava
Obec Jablonka, Jablonka 51, 906 21 Jablonka
Obec Podbranč, Podbranč 219, 906 41 Podbranč
Obec Polianka, Polianka 91, 907 01 Polianka
Obec Poriadie, Poriadie 114, 906 22 Poriadie
Obec Prietrž, Obecný úrad 0, Prietrž, Senica
Obec Rudník, Rudník 1, 906 23 Rudník
Obec Sobotište, Sobotište 11, 906 05 Sobotište
Obec Stará Myjava, Stará Myjava 145, 907 01 Stará Myjava
Obec Vrbovce, Vrbovce 42, 906 06 Vrbovce
Mesto Myjava, Nám. M. R. Štefánika 4, 907 14 Myjava 1
Mesto Senica, Štefánikova 56, 905 25 Senica 1
Okresný úrad Trnava, odbor opravných prostriedkov, Vajanského 2, 917 02 Trnava 2
Národná agentúra pre sieťové a elektronické služby, Pribinova 25, 811 09 Bratislava 18

PORASTOVÁ MAPA LC Myjava

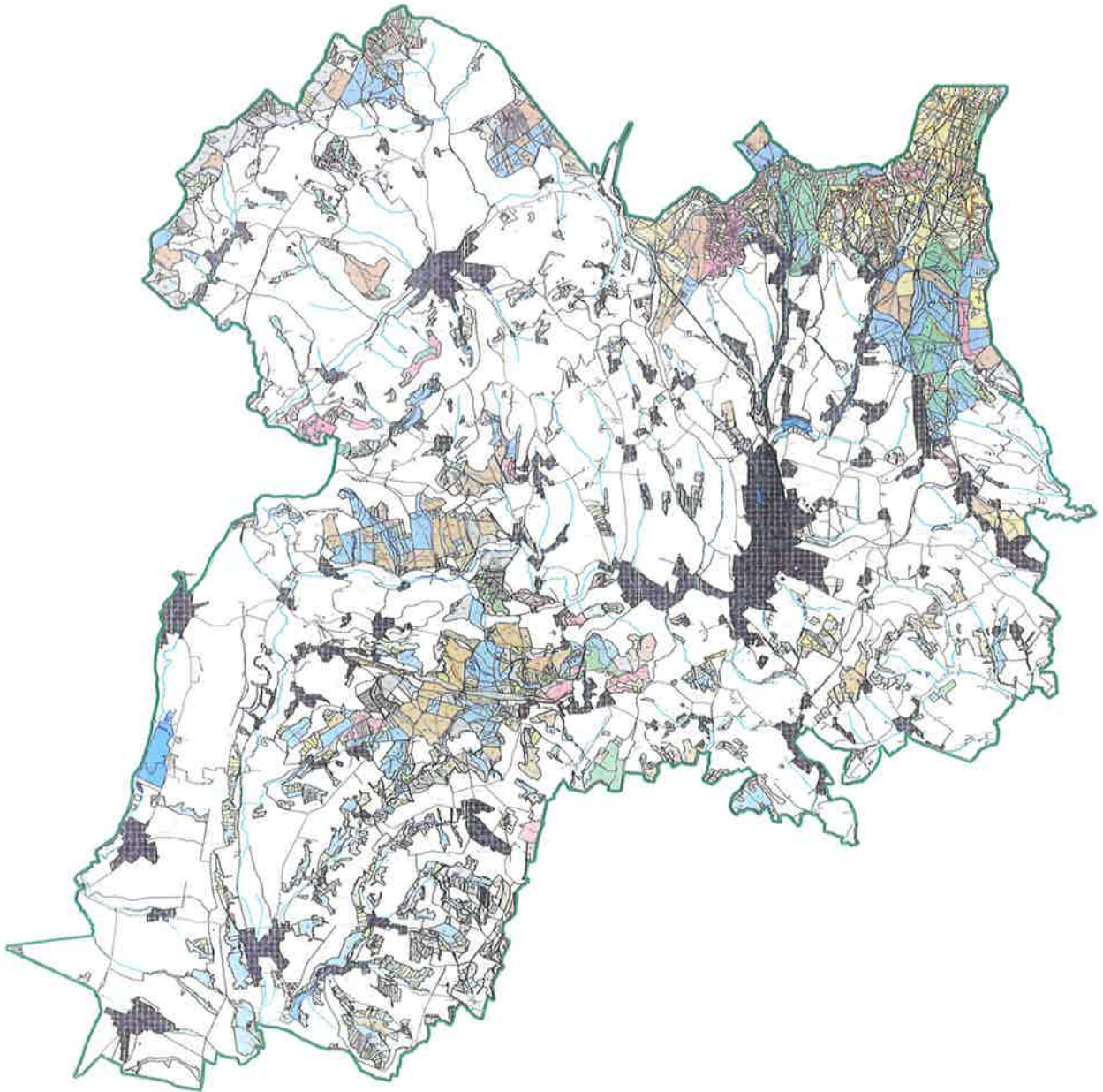

ZBGIS® zdroj: Úrad geodézie, kartografie a katastra Slovenskej republiky, č. GKÚ: 2-203-0030-2024, 2024

Vydavateľ: © Národné lesnícke centrum
Stav k 1.1.2025

Mierka 1:135 000

